



De gueules et d'or
à 2 loups ravissants,
un ballon au chiffre
du XV à la pointe.

LALOUBÈRE

U.A.L.

75^e anniversaire

1921 - 1996



Photo A. BOUCHARD - 84, rue G.-Lassalle - 65000 TARBES

U.A. LALOUBÉRIENNE

Champion de France
3^e Division 1983-1984



S.A.T.E.G.

Société Anonyme d'Etude et de Gestion

SERVICE DES EAUX ASSAINISSEMENT et ENVIRONNEMENT

Bureaux : 3, Zone Industrielle - 65420 IBOS

Siège Social : 63, rue Victor-Clément - 65000 TARBES

Dépôt : Zone Industrielle - 64121 SERRES-CASTET

Tél. : 05 62 90 07 17

Fax : 05 62 90 09 56

S. E. E.

Camille BAYOL

Société d'Exploitation de l'Entreprise Camille BAYOL

TRAVAUX PUBLICS - ADDUCTION EAU POTABLE IRRIGATION - ASSAINISSEMENT

Siège Social : 3, Zone Industrielle - 65000 TARBES

Tél. : 05 62 90 06 50

Fax : 05 62 90 09 56



LE MOT DU MAIRE

75^e Anniversaire, l'U.A.L. est en fête et honore aujourd'hui tous les Anciens, Joueurs, Entraîneurs et Dirigeants qui grâce à leur dévouement et à leur dynamisme permettent au village d'avoir une animation remarquable.

On a souvent dit que le terrain de sports était le lieu privilégié de rassemblement et de rencontre des hommes. Cela peut à priori, apparaître comme un paradoxe puisqu'il les oppose le plus souvent dans la fougue et dans la vigueur de deux équipes adverses qui pour gagner un match ne se font pas de cadeau et pratiquent parfois un jeu viril.

Il n'en reste pas moins qu'au-delà de l'affrontement, ces rencontres sportives permettent la découverte d'autres régions, d'autres horizons et facilitent la compréhension de modes de vie, et mentalités souvent différentes. En définitive elles nous amènent à mieux comprendre et à estimer le comportement de l'autre.

Mais la rencontre sportive est aussi enrichissante sur le plan psychologique car elle permet de développer la rapidité des réflexes et d'acquiescer, à la longue, une certaine endurance à la douleur. Elle laisse également de grandes possibilités à l'initiative.

En conclusion, je formulerai des vœux de bonne réussite pour la saison prochaine.

Régine LAURON, Maire de Laloubère



CHARCUTERIE DE CAMPAGNE

FABRICATION MAISON



J.-C. FOSSERIES

33, rue de l'Hippodrome
65310 LALOUBERE
Tél. : 05 62 45 11 85

Halle BRAUHAUBAN
Tél. : 05 62 44 81 42

Halle MARCADIEU (jeudi)
65000 TARBES

BAR - RESTAURANT - P.M.U.
L'HIPPODROME

M. et Mme HURLUS
65310 LALOUBERE
Tél. : 05 62 45 04 18



*Garage
Dupont*
05 62 34 71 11
19, route de Lourdes - 65310 ODOS-TARBES

CANDEBAT

DEPOT DE BOISSONS GAZEUSES

1 B, rue Jules-Ferry Tél. 05 62 36 80 71
65800 AUREILHAN Fax 05 62 36 12 15



Dépannage - Entretien
de tout appareil à gaz

*Eric ANGELE
Pierre VERDOUX*

44, rue Maréchal-Foch - 65310 LALOUBERE
05 62 45 16 16

Bigorre Soudure

matériel de soudage

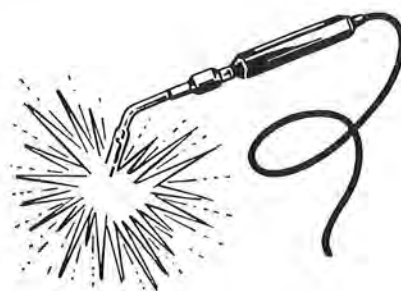

Fabricant SINCOSALD

3, chemin de l'Abattoir - 65000 TARBES
Tél. 05 62 36 21 97 - Fax 05 62 37 15 96

GARAY Laurent

Restauration de Meubles

6, Place de l'Eglise
65360 SAINT-MARTIN
Tél. : 05 62 45 95 73

RETOUCHE EXPRESS COUTURE - CREATION

Chez Francette

Francette GAMEZ et Olga PAULET
4, rue du Portail-d'Avant - 65000 TARBES
Tél. : 05 62 93 90 82

LALOUBERE HIER...

“La traduction veut que le mot Laloubère vienne du mot Laloubatère qui veut dire en patois, pays des loups...”

Le premier maire connu portait le nom de Cénac-Lagrange Pierre. Il rédigea le premier acte de l'Etat Civil qui porte la date du 3 janvier 1793. Le premier instituteur vivait sous le Second Empire et faisait classe dans sa maison natale. L'école était mixte et une soixantaine d'élèves la fréquentaient. En 1808 on établit sur la lande nommée la PUJOLLE le champ de courses qui n'avait qu'un parcours de 1500 mètres. En 1852 la commune porta la piste à 2000 mètres...



1928

Les chiffres de la population d'après le recensement de 1886 sont de 981 habitants pour deux cent cinquante six feux et deux cent trente cinq maisons...

Extraits de la monographie de Pays, instituteur à Laloubère, le 12-4-1887

...ET AUJOURD'HUI



1996

En 1996, Laloubère, village au cœur de la Bigorre conserve avec moins de deux mille habitants, les caractéristiques d'une communauté de taille humaine où il fait bon se retrouver.

Certes, l'aspect agricole et rural fait place peu à peu à celui d'une petite citée tournée vers le résidentiel. Néanmoins, l'esprit de clocher y reste encore très présent et s'exprime ici, avec bonhomie, par la pratique de multiples activités sportives et culturelles. Somme toute il fait bon vivre dans ce petit coin des Pyrénées.

Cet ouvrage n'a pas d'autre ambition que de le rappeler. Les Laloubériens et leurs voisins s'y retrouvent un moment. En témoignant du passé et du présent il préjuge de l'avenir.

L'AVION BLEU

★ BAR ★ RESTAURANT ★
spécialités de viandes grillées

SERVICE TRAITEUR

AERODROME DE
TARBES-LALOUBERE

Tél. : 05 62 51 97 18

**SALON
DE
COIFFURE**

Cerdeira Patricia

5, rue de la Fontaine

65310 LALOUBERE

Nouveauté
Coiffure Dame

Tél. 05 62 45 14 48

PHOTOSTAR

Photos Couleurs 1 heure

Tous Travaux Photos

Photos d'Identité 1 minute

Centre Commercial GEANT CASINO

65310 LALOUBERE • Tél. 05 62 45 16 98

CHAUFFAGE - SANITAIRE

Jean-Marc MULÈS

5, lotissement La Pujolle

LALOUBÈRE Tél. 05 62 45 03 83



T.D.A. CITROËN

TARBES-ODOS

LOURDES

05 62 93 94 95

05 62 94 32 32

PRESS-ECO

GALERIE MARCHANDE
GEANT CASINO

65310 LALOUBERE



Fontan

FLEURS - CADEAUX

Boulevard des Ardennes

65000 TARBES

Tél. : 05 62 36 47 82

Communica Sports

Thierry Pintos

- Supports en communication 41 bis, rue Larrey
- Publicité par l'objet 65000 TARBES
- Vêtements de sport Tél. 05 62 44 16 03

(Survêtements, maillots, tee-shirt,
coupe-vent, short sport, sweat, etc...)

Fax : 05 62 44 86 61

S.A.R.L. _____

ZANIBELLATO

FRÈRES

*Entreprise
de Maçonnerie*

65310 LALOUBERE

Tél. : 05 62 45 24 95

Agencements de Cuisines Rustiques et de Style

TOUTE MENUISERIE INTÉRIEURE
TABLES ET MEUBLES BIGOURDANS
PORTES - FAÇADES DE PLACARDS

TRAVAIL
ARTISANAL
Devis sur demande

Paul MOLONGUET

31, rue Colomès - SÉMÉAC - Tél. 05 62 37 16 82

1923

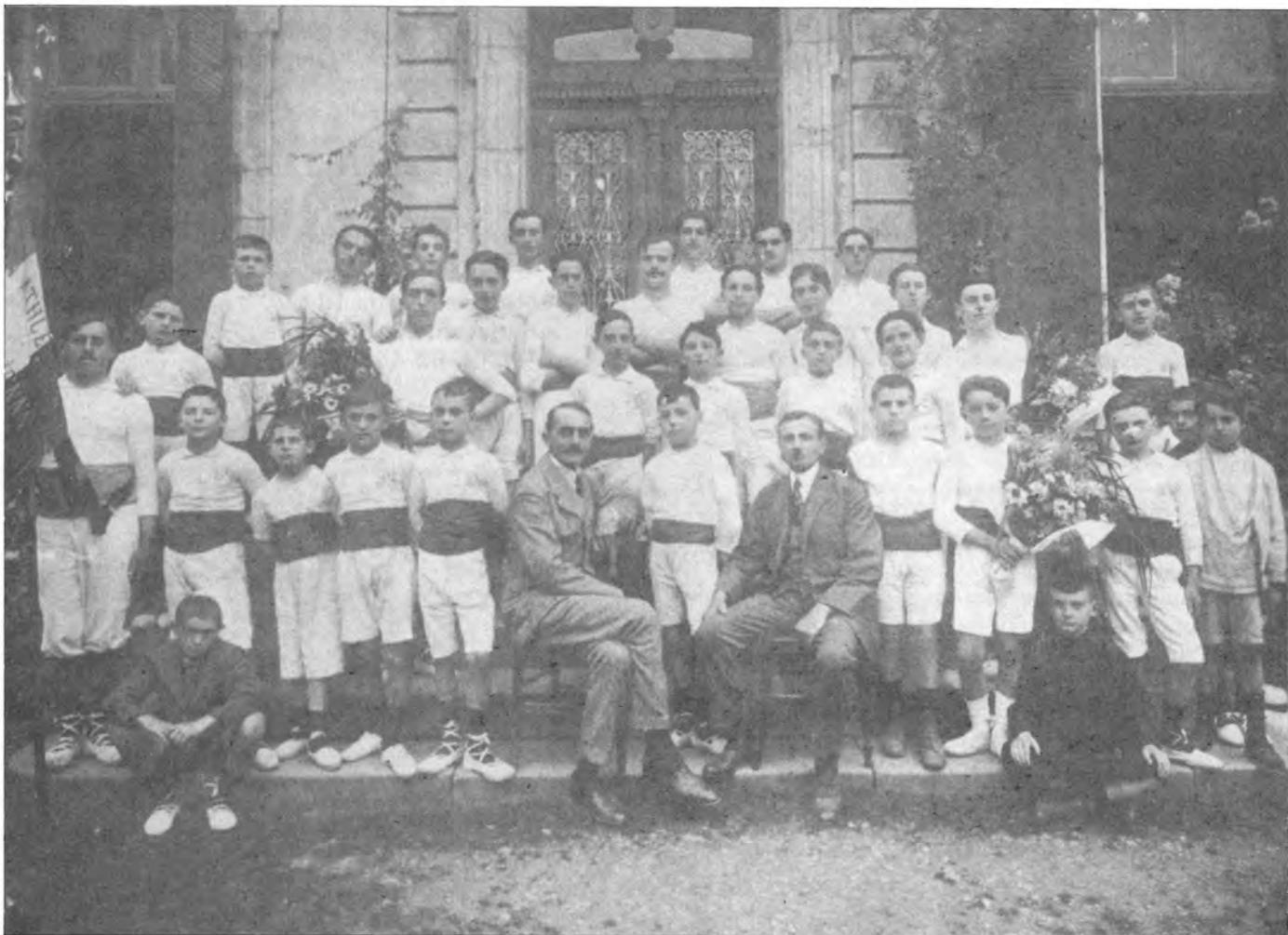

Les pionniers

Le premier septembre mille neuf cent vingt, l'Union Athlétique Laloubérienne était créée. Association instituée en application de la loi de mille neuf cent un, elle a pour objet "la pratique des sports et de l'éducation physique, sa durée est illimitée". Elle a été déclarée à la préfecture des Hautes-Pyrénées sous le numéro cent soixante le cinq mars mille neuf cent vingt et un.

Soixante quinze ans se sont écoulés depuis...



LE SPORT A



ITSARIS, créé depuis 1995 rassemble une cinquantaine d'adhérents amoureux de notre région et désireux de découvrir les grands espaces naturels. Randonnée en moyenne et haute montagne, escalade sur rocher-école et sur site, canyoning, parapente,

rafting, hydrospeed, canoé constituent une partie des activités d'ITSARIS dont la vocation est d'initier, en adaptant ses activités au niveau et aux aspirations de ses adhérents.

(Permanence de 18 à 20 h à la Maison des Associations de Laloubère, au Presbytère.

Tél. 05 62 45 22 07).

L'U.A.L. GYMNASTIQUE a la forme ! Depuis 1973, bon nombre de Laloubériennes lui doivent maintien et santé : de 16 adhérentes à l'origine elle en compte aujourd'hui une quarantaine. Jean-Lou MONTES, professeur de gymnastique et laloubérien, aide deux fois par semaine ces sportives à maintenir leur forme physique par des activités sans cesse renouvelées : gymnastique traditionnelle au sol, à la barre, jeux de ballon, corde à sauter... et cela toujours en musique au goût du jour.



LE GOLF, grand jeu réservé aux enfants de 8 à 90 ans est une passion ! On y joue contre le plus fascinant des adversaires : soi-même... Le Golf des TUMULUS (18 trous) long de 5050 mètres débute dans les bois de haute futaie sur un terrain vallonné, traversé par deux ruisseaux, points d'eau et bunkers y constituent les obstacles à éviter pour réaliser un bon score. Ce début au style de vieux club anglais est suivi de fairways dans le style américain, plus larges et plus modernes, puis de nouveau la fraîcheur et l'ombre des bois pour vous ramener au sympathique club-house.

LE PARACHUTISME. - Le Centre de Parachutisme Sportif des Hautes-Pyrénées est bien connu des Laloubériens. Ils peuvent admirer régulièrement les toiles multicolores de ces voltigeurs de l'Azur. Pourquoi ne pas venir vous aussi pratiquer un sport étonnant, moderne et jeune qui nécessite précision et maîtrise de soi.



LALOUBÈRE

LA SECTION BASKET a vu le jour en 1968, mixte à sa création, elle ne comporte aujourd'hui que des équipes féminines et près de 80 licenciées. Toutes les équipes sont représentées dans cinq équipes : poussines et mini-poussines, benjamines, minimes, cadettes et séniors. Au cours de la saison 95-96 les séniors se sont classées seconde en catégorie EXCELLENCE. Au "PANIER D'OR" compétition destinée à révéler les meilleures poussines départementales c'est une Laloubérienne Claire HIJAR qui a fini première dans la catégorie mini-poussine. (Renseignements au 05 62 93 48 84 ou 05 62 37 77 77 (heures de bureau).



CYCLOTOURISME. - Créée en 1978, cette section regroupe actuellement une vingtaine de membres. Cette association participe à des randonnées départementales et organise une sortie dominicale dont le kilométrage varie en fonction de la saison (50 à 120 km).

D'autre part, chaque année au week-end Pascal, ces cyclotouristes vont découvrir les parcours basco-landais et tous les deux mois effectuent une "sortie décentralisée" dans les départements limitrophes.

Depuis son existence, le club a découvert en pratiquant son "sport favori" des régions comme les Cévennes, la Corse, l'Alsace, les Gorges du Tarn, le Minervois.

Ambiance, camaraderie et sport sont les atouts de ce groupe.

Correspondant : Gérard CAPDEVIELLE.

Tél. 05 62 45 00 23.

L'ASSOCIATION CULTURELLE DES TUMULUS

rassemble aujourd'hui près de 130 personnes participant à diverses activités : dessin, peinture, danse, théâtre, chant. C'est dans la chapelle du Château de Laloubère que les membres de l'A.C.T. se retrouvent pour des concerts (musique de chambre, jazz...) des soirées café-théâtre, des conférences ou simplement des dîners en musique. Rejoindre l'Association Culturelle des Tumulus c'est être certain de redécouvrir la convivialité de liens humains plus larges que l'étroitesse de notre société anonyme... dans le cadre naturel et sympathique du Château de Laloubère.

(Renseignements : 1, rue du Bois à Laloubère. Tél. 05 62 45 14 50).



Valantin

Pâtissier
Chocolatier
Glacier

1 bis, rue Alsace-Lorraine - 65000 TARBES
Tél. : 05 62 36 50 84

GOLF DES TUMULUS



3 MOIS
POUR DECOUVRIR
LE GOLF

- 10 heures de cours avec professeur
- Accès sur le parcours pendant 3 mois
- Matériel mis à disposition pendant 3 mois
- Remboursement du prix du stage, s'il y a adhésion au bout des 3 mois dans notre club.

900 FRANCS

S.A.R.L. CAROLLE

CARROSSERIE - PEINTURE
POIDS LOURDS - CARS - V.L.
MÉCANIQUE GÉNÉRALE - PASSAGE AU MARBRE

65230 CASTELNAU-MAGNOAC
Tél. : 05 62 39 81 81 - Fax : 05 62 39 81 22

— Restaurant —
Le Grand Vert

Golf de l'Hippodrome

LALOUBÈRE Tél. : 05 62 45 02 80

Fermé le lundi

ZANUSSI



- * Machines à café
- * Machines à petit-déjeuner
- * Lave-verres, machines à glaçons
- * Distributeurs automatiques
- * Service après-vente

85 bis, avenue Aristide-Briand
Route de Lourdes - 65000 TARBES
Tél. 05 62 93 49 63 - Fax 05 62 51 17 76

LE BROADWAY

BAR MUSICAL
OUVERT TOUS LES SOIRS
un bar pas comme les autres

65000 TARBES

Patrick ROJO

SERRURERIE - FERRONERIE D'ART

Zone Artisanale - 1, rue de la Palanque
65600 SEMEAC
Tél. 05 62 37 79 41 - Fax 05 62 37 01 71

AU LYS DE PAQUES

- Tous articles de fête
- Feux d'artifice
- Vaisselle jetable
- Location de Costumes
Carnaval - Noël

*Des idées
plein
la fête !!!*

14, rue Brauhauban - 65000 TARBES
Tél. : 05 62 93 36 06

LE SPORT A LALOUBERE (suite)



PATINAGE. - Depuis 1995 Laloubère accueille une trentaine de licenciés d'un sport encore méconnu mais promis à un bel avenir, le patinage ! Le B.L.S. (pour Barbazan, Laloubère, Séméac) est le dernier né de la nébuleuse sportive laloubérienne et

se développe à grande vitesse... Avec une certaine témérité puisque dès le mois de juin de cette année 1996 le B.L.S. a organisé son premier gala de patinage. Avec deux entraînements par semaine, un bon encadrement et de l'enthousiasme, B.L.S. roule bien.



LE PONEY CLUB EVASION offre à tous les amateurs d'équitation, enfants comme adultes une structure accueillante et dynamique. Valérie CENSO, monitrice diplômée d'Etat et accompagnatrice de Randonnées Equestres propose : cours, stages, dressage, voltige, endurance, promenades, randonnées, déboufrage, pension... Le Poney club

se trouve, 2, route de Soues à Laloubère : parking, manège couvert, Club house, poney et chevaux vous attendent (téléphone : 05 62 45 00 76) pour mettre le pied à l'étrier.



U.A.L. TENNIS : L'avenir tranquille. - Notre section compte aujourd'hui, une cinquantaine d'adhérents, 20 enfants à l'Ecole de Tennis et une équipe seniors.

L'Ecole de Tennis fonctionne sous la responsabilité de Babet LARROUY et Frédéric SAMPERS. Nos petits joueurs se confrontent à d'autres, obtiennent de bons résultats, progressent régulièrement et constituent une base solide pour l'avenir du club.

Notre équipe seniors, composée d'une dizaine de membres est montée de 4 divisions en 7 ans. Notre club fonctionne donc bien, dans des installations en bon état.

Nous souhaitons que davantage de Laloubériens viennent taper la balle sur nos courts et imiter ainsi AGASSI ou SAMPRAS.



MUTUELLE DE TARBES

MUTUELLES DE FRANCE

Des cotisations au plus juste
Des prestations de qualité

8, avenue de la Marne - 65000 TARBES

Tél. : 05 62 93 52 33 - Télécopie : 05 62 34 64 74

CARROSSERIE - PEINTURE

I. VINAS

3, rue Maréchal-Foch

65310 LALOUBERE Tél. : 05 62 45 10 60



CAFÉ - BAR

Le Moderne

SIÈGE STADOCESTE

TARBAIS RUGBY

Place de Verdun - 65000 TARBES - Tél. 05 62 93 31 48

FABRIQUE DE GRILLAGES



Tous grillages - Piquets - Portails
Clôtures industrielles sportives
Automatismes faac vente-pose

ROUTE DE LOURDES
65290 JUILLAN
Tél. 05 62 32 06 06

ACHAT - VENTE

BROCANTE - ANTIQUITES - OBJETS D'ART...

BROCANT'OC

EXPERTISES - ESTIMATIONS CERTIFIÉES

"La Ferme du Bonheur" Jean-Luc CASTELLS

4, rue du Moulin - LALOUBERE - Tél. 05 62 45 28 12

BOULANGERIE • PATISSERIE

PEYROU Bernard

16, rue Maréchal-Foch

65310 LALOUBERE Tél. 05 62 45 21 65

SQUASH
MUR D'ESCALADE
INTERIEUR

OUVERT

du lundi

au samedi

de 9 h à 21 h 45

Le Caillou

30 bis, av. de la libération

65430 SOUES

Tél. 05 62 33 91 96

“Sang et or”

LE XV

LALOUBÉRIEN



“Que vous soyez riche ou pauvre, beau ou laid, bourgeois ou prolétaire, tout s’efface, il y a l’équipe, le jeu, la fraternité des mêlées où l’on pousse tous ensemble.

Il y a le tutoiement immédiat, la critique absolue, la sanction de la faute, le pardon instantané, la virilité”.

A. SAUVY.

LES CHAMPIONS DE

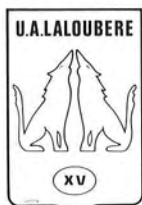

1961



2^e Série - A Esperaza contre L'U.S.A.M. Toulon



1976



A St-Girons contre Pézilla

FRANCE

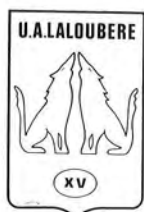

1984



3^e Division - A Aire-sur-Adour contre Fleurance

Photo A. Bouchard
84, rue Georges-Lassalle
65000 TARBES

B.A.L.S



1996



Les Cadets contre Gerzat

PRODUITS PETROLIERS

Ets LAPIERRE

45, rue André-Fourcade
65430 SOUES
Tél. : 05 62 33 07 89



Carrosserie LEMBEYE Michel

Tôlerie - Peinture

1, avenue Jean-Moulin - SOUES - Tél. 05 62 33 02 50

AGREE : MACIF - MAAF - PARE BRISE

**CONSTRUIRE
AGRANDIR
RENOVER**



ENTREPRISE CASSAGNARD

Route de Bagnères - 65310 HORGUES
Tél. 05 62 45 18 18 - Fax 05 62 45 00 62



MAÇONNERIE - CHARPENTE
COUVERTURE - MENUISERIE
ELECTRICITE - PLOMBERIE
CARRELAGE - PLATRIERIE

Pyrédis

*Le Meilleur
du Goût*



Allée du Château
BARBAZAN-DEBAT
Tél. 05 62 33 81 70

Ferme - Auberge
"PEYRE-BLANQUE"

Arlette et Georges
CABALOU

65360 MOMERES

Tél. : 05 62 45 99 34
sur réservation 48 h

LA BAIE DES ILES

RHUMERIE
RESTAURANT ANTILLAIS
du lundi au samedi

A son Restaurant

- Le Midi : formule rapide 58 F
- Le Soir : Menu et Carte

A sa Rhumerie

Cocktails et
Ambiance Biguine

Rond Point de l'Hôpital
65000 TARBES

Réservations : 05 62 93 58 76



05 62 32 62 32

ODOS

BAR

Ouvert 7 jours sur 7

EPICERIE

DE

43, rue du Pic-du-Midi

LA

HORGUES

PLACE



inforadour

Michel GARROS
Ingénieur INSAT
P.D.G.

PROGICIELS - DEVELOPPEMENTS
SYSTEMES (WINDOWS - UNIX - RESEAUX)

SOCIETE DE SERVICE ET CONSEIL EN INFORMATIQUE
MATERIEL - LOGICIEL - FORMATION - INSTALLATION - S.A.V.

107, av. du Rgt-de-Bigorre - TARBES - Tél. 05 62 34 35 77 - Fax 05 62 44 15 34

TABAC LE CARREFOUR

PRESSE - LIBRAIRIE - CADEAUX

ANDRE IGUAZ

2, rue de Gascogne 65310 ODOS

1936-1937



Banquet de l'U.A.L.

Au cœur de la Bigorre vouée au "Sport roi", l'Union Athlétique Laloubérienne forma rapidement son équipe de rugby. Les installations étaient alors rudimentaires. Cela n'empêchait nullement les Laloubériens de pratiquer leur sport avec ferveur, sans oublier la joie de se retrouver après les matchs sur le terrain ou à l'occasion du traditionnel banquet annuel...





19, rue Mal-Foch

TÉLÉPHONE :

05 62 34 54 24

CHARCUTERIE

5, rue des Pyrénées
SOUES - Tél. : 05 62 33 03 59

Jean DUPONT

Halles Brauhauban TARBES
Halles Marcadiou TARBES
Halles BAGNERES
CAUTERETS

RENAULT



Garage
Carmouze René
Agent RENAULT

Boulevard Joliot-Curie
65430 SOUES

Tél. 05 62 33 00 58

NOUVEAU

BANC D'ÉCAILLER
L'air du large à votre table

- A emporter : Poisson - Crustacés Plateaux de fruits de mer
- Au restaurant : Nouvelle carte

L'ADÉEN

LE SPÉCIALISTE DU FRUIT DE MER ET DU POISSON

FRAICHEUR & QUALITÉ

Ouvert tous les jours

Réservation : 05 62 42 09 30

ADÉ

Route de Lourdes

PEINTURE - VITRERIE - PAPIERS PEINTS
REVETEMENTS SOLS ET MURS

ESCUDERO

Avenue Toulouse-Lautrec - 65320 BORDERES/EHEZ

Tél. : 05 62 36 72 16



FOUNTAIN®

DISTRIBUTEURS DE BOISSONS

FOUNTAIN PYRENEES

Z.A. 64170 ARTIX - Tél. 05 59 83 22 66 - Fax 05 59 83 23 03

1948-49



1948-49

1951-52



Champion
du Trophée Pyrénéen

1957-58



Demi-finaliste
Championnat de France

RESTAURANT - PIZZERIA

"LE PICCOLO"

65-67, avenue Jean-Jaurès

65800 AUREILHAN - Tél. 05 62 37 62 26

Service assuré jusqu'à 23 h

Fermé le Mardi



Alain SARRAMEA

MAIRIE - 1^{er} ETAGE

65310 HORGUES

Tél. 05 62 45 02 29



De solides maisons de famille



"Nous faisons pour vous comme pour nous"

L'ancienneté de Bruno-Petit dans la région, c'est pour vous la garantie de la réussite de votre maison.

TARBES - Route de Lourdes - Juillan

Tél. : 05 62 32 91 45

**POISSONNERIE
COQUILLAGES - CRUSTACES**

GROS - DEMI-GROS - DETAIL
PLATS CUISINES - TRAITEUR



Henry BELER

Matin : Marché Brauhauban - Tél. 05 62 93 25 02

Bureau : 22, place du Marché Brauhauban
65000 TARBES

Tél. 05 62 36 07 38 - Fax 05 62 51 25 61

Dépôt : 41, quai de l'Embarquement
65000 TARBES - Tél. 05 62 36 59 28

Robert DELON

ARTISAN

Découpage

Poinçonnage

Cambrage

Pliage

Fraisage

16, rue Jean-Moulin - 65360 SALLES-ADOUR

FAX/TEL. : 05 62 45 92 96

CARROSSERIE

VILLACAMPA

16, route de Lourdes

65310 ODOS

Tél. : 05 62 93 81 12 - Fax : 05 62 51 06 79

LES ANNEES 60



1962-63 - 1/16^e Finale



1968-69 - Champion AB Junior

Auberge de la Vallée

M. Norbert GARNIER

NOCES et BANQUETS

Spécialités : Fruits de mer - Régionales

32170 LAGUIAN-MAZOUS - Tél. 05 62 67 50 24

supermarché **SCORE**

Henri RAMI

Résidence Plein Ciel - LA MONGIE

Tél. 05 62 91 91 95 Fax 05 62 91 92 61



NESTADOUR
CONSTRUCTIONS METALLIQUES



PERALS

**FRUITS
et
LEGUMES**

Siège social :

**CENTRE DE GROS
BOULEVARD KENNEDY
65000 TARBES**

Tél. : 05 62 93 25 70

05 62 93 91 98

Fax : 05 62 93 66 12

Télex 532 981 F

J. CARVALHO

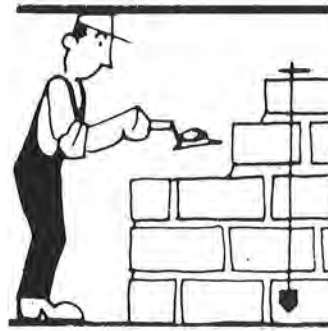

ARTISAN MAÇON

Lotissement Chanterelle

65310 HORGUES

Tél. : 05 62 45 06 52

GARAGE

José Valenzuela

Réparation mécanique toutes marques

CLIMATISATION - ELECTRICITE - DIESEL

Rue de l'Allée - 65310 LALOUBERE

Tél. 05 62 45 22 44 - Fax 05 62 45 22 45

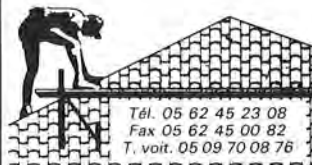

Route du Stade
65310 O DOS

FONTAN

CHARPENTE

COUVERTURE

ZINGUERIE

BAR - SNACK

Téléphone :
05 62 45 31 68

“La Roseraie”

2, route de Tarbes - 65360 MOMERES

LES ANNEES 70



1973-74 - 1/2 finaliste Champion de France



1976-77



1977-78



1978-79

"LES FILS D'ESCALIERE"

Philippe et Michel

**CEUFS - VOLAILLES - MAGRETS - GIBIER
GROS et DEMI-GROS**

Centre de Gros - Boulevard Kennedy
65000 TARBES - Tél. 05 62 93 64 55

16-17, rue de Belfort - 65000 TARBES
Tél. 05 62 93 03 56 - Fax 05 62 93 40 29

VIANDES 1^{er} CHOIX

Abattoir volaille n° 6511 A - Abattoir découpe agréé n° 6511 AH - Abattage à façon

BAR GERARD

B R A S S E R I E

SIEGE STADO PETANQUE

Place au Bois

65000 TARBES

Ets PERES S.A.R.L.

TONDEUSES
MOTOCULTEURS
TRONÇONNEUSES
VENTE - REPARATION

*Route de Bordeaux
BORDERES/ECHÉZ
Tél. 05 62 36 84 44*

MANIK

CHAUSSURES

25, rue Maréchal-Foch
65000 TARBES
Tél. 05 62 93 01 70



HOTEL DES PYRENEES

BAR - RESTAURANT
TOUT CONFORT

Michèle et Pierre Cazamayan

65310 LALOUBÈRE
Tél. : 05 62 45 29 62

MERCERIE
LINGERIE
RETOUCHES
OUVRAGES

NUBLA
LEON

PENELOPE

CHANTAL

20, rue Georges-Lassalle
65000 TARBES
Tél. : 05 62 34 49 30

"DIDIER L"

M. LAPORTE

COIFFURE HOMME ET FEMME

5, rue des Carmes - TARBES - Tél. 05 62 93 39 53

BAR - RESTAURANT
LE PILIER

R. BRÉJASSOU

92, avenue des Sports
65800 AUREILHAN
Tél. 05 62 36 38 21 - 05 62 37 83 92

*Fermé
le lundi*

*Repas sportifs
Repas
sur commande
Location
de salle
Restauration
rapide
à toutes heures*

ENTREPRISE BATIMENT
BARDAGE BETON
CELLULAIRE

Maurice PORRAS

5, lot. La Graouette
65310 LALOUBÈRE

Tél. : 05 62 45 10 91
Fax : 05 62 45 08 19

LES ANNEES 80



1980-81 - Champion AB



1981-82 - Montée en 3^e Division - 1/4 finaliste Champ. France



1983-84 - Finale 3^e Division - U.A.L.-Fleurance

MENUISERIE ALUMINIUM
SERRURERIE

CONDOU Michel

9, rue du 8-Mai
65310 HORGUES

Tél. : 05 62 45 13 49

Fax : 05 62 45 13 49

**Auto - Pièces
Bigourdane**

Jean-Claude PAULET

FOURNITURE AUTO - MÉCANIQUE
CARROSSERIE - OUTILLAGE

Rue Jacques-Duclos
65360 SALLES-ADOUR

Tél. : 05 62 45 93 16

Fax : 05 62 45 93 16



Marie-Claude

Toutes Compositions Florales
Articles Cadeaux

Galerie Marchande Géant Casino
LALOUBERE - Tél. 05 62 45 18 57



BLANCHISSERIE - PRESSING

Joséphine BRAU

Cuir - Daim - Tissus ameublement
Spécialiste petit paquet - Nettoyage vêtements de sports
Travail soigné - Livraison à la demande

Centre Commercial - BARBAZAN-DEBAT - Tél. 05 62 33 97 98

VINS FINS - CHAMPAGNE

caves baxellerie

une Tradition de qualité à votre service

CHAMPAGNE - RUINART - MADIRAN - LAPLACE
BORDEAUX - CALVET - CASSIS VEDRENNE

8, rue Ramond - 65000 TARBES - Tél. 05 62 93 36 58
— Livraison à domicile —

**CHAUSSURES
MOD'**

Centre Commercial CASINO
65310 LALOUBERE

Le fil Restaurant
à la patte

La cuisine au fil des saisons

30, rue Georges-Lassalle
65000 TARBES

Tél. : 05 62 93 39 23

Cuisines 65

30, rue Carnot
(rond point route de Bagnères)

65000 TARBES

Tél. : 05 62 93 69 27

LES ANNEES 80 (suite)



1984-85 - Equipe 2^e Division senior - 1/4 finaliste Champ. France



1986-87 - 2^e Division



1987-88 - 2^e Division

**LES VERANDAS
ET MENUISERIES
DE MONTGAILLARD**

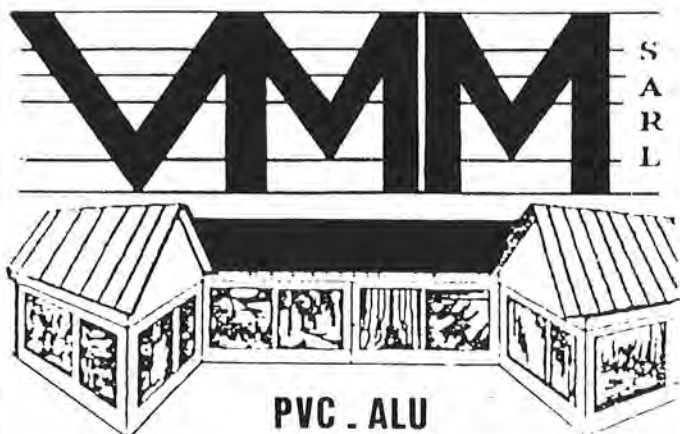

PVC . ALU

**FABRICATION DE MENUISERIES PVC
DOUBLE VITRAGE**

Tél. : 05 62 91 55 05

Fax : 05 62 91 55 65

31, chemin de la Peyrère

BAR "chez Mourelle"

Café - Casse-croûte

Bernadette CAZAMAYOU
propriétaire

65190 LUC Tél. 05 62 35 03 19



INTERFLORA

églantine

FLEURS - CADEAUX

35, avenue Jean-Jaurès
65800 AUREILHAN Tél. : 05 62 37 84 13

**PEINTURE - TAPISSERIE
DÉCORS - RAVALEMENT**

Jacques LAFFAYE

LALOUBÈRE



**COIFFURE MIXTE
Coty**

CABINE DE BRONZAGE

Lundi : 14 h à 19 h - Mardi : 9 h à 12 h
Mercredi : 9 h à 12 h - 14 h à 18 h - Jeudi : 9 h à 18 h
Vendredi : 9 h à 12 h - 14 h à 19 h - Samedi : 9 h à 16 h

338, rue du Pic-du-Midi - 65200 MONTGAILLARD

Tél. : 05 62 91 53 16

RAPIDO-PIZZA



Vos Pizza en 5 mm
tous les jours
Midi : 11 h 30 à 14 h
Soir : 17 h à 23 h
Passez vos commandes
par téléphone

Tél. 05 62 93 44 78

8, rue Georges-Lassalle
65000 TARBES

BRUA Jean

**Matériaux de Construction
Sable et Graviers**

65310 LALOUBÈRE - Tél. : 05 62 45 10 00

**TRANSPORT
LACOMBE
& FILS**

**VOYAGES
EXCURSIONS
ETRANGER**

TOURNAY

Tél. : 05 62 35 77 23

LES ANNEES 90



90-91 - 3^e Division



91-92 - 3^e Division



E.P. SPORTS

22, rue Abbé-Torné
65000 TARBES
Tél. : 05 62 34 35 09



SCIERIE DUCO

- Bois de charpente
- Débit sur liste et standard
- Sciage à façon
- Traitement des bois
- Chutes de scierie
- Vente au détail
- Livraisons

Route de Visker
65360 ARCIZAC-ADOUR
Tél. 05 62 45 96 68

MTP

MATERIAUX TRAVAUX PUBLICS

Jean-Louis MICHEL-DURAND
Zone Induspal - B.P. 36 - Avenue Gay-Lussac
LONS 64143 BILLERE Cedex
Tél. : 05 59 32 68 85 Télécopie : 05 59 62 12 96

CHARCUTERIE ROTISSERIE TRAITEUR



René ANSO

5, rue Voltaire
65000 TARBES Tél. : 05 62 93 31 57



Caves Roch



Madiran
Côtes de St-Mont
Côtes de Buzet
Jurançon
Armagnac

Magasin : 5, rue Maréchal-Foch
65000 TARBES
Tél. 05 62 34 41 17 - Fax 05 62 93 08 92



DISCOMOBILE

Tél. 05 62 95 02 49

Studio 3

LES ANNEES 90 (suite)



93-94



94-95 - Honneur

LA POSTE 

BUREAU DE LALOUBÈRE
Rue Maréchal-Foch
Tél. : 05 62 45 19 14

*Votre conseiller
financier*

Nadine
MATHARAN-ARCHAMBAULT

RESTAURANT - BAR
"LA PASTOURELLE"

M. J. DUBOE

65380 BENAC - Tél. : 05 62 45 40 85

Accessoires
Bigorre
Caravanes Alain DATTAS

1, rue Ampère - Zone Industrielle (3 km de Tarbes)
65320 BORDERES-SUR-ECHEZ
Tél. : 05 62 36 01 01 - Fax : 05 62 36 25 25

Castellini **Fils**
et ses

Bâtiment TP
Béton prêt à l'emploi
Démolition
Manutention levage

Tél. Bureaux :
05 62 45 02 27 +
Fax : 05 62 45 08 50

Siège social : Avenue de la Pène
65310 ODOS

AGENCE DE BENESSE-MAREMNE 40230
Tél. : 05 58 72 50 28 - Fax 05 58 72 55 34

AGENCE DE BISCARROSSE 40600
Tél. : 05 58 82 89 81 - Fax : 05 58 78 85 09

Réservé aux commerçants, alimentations, café, hôtels, restaurants
PARTOUT EN FRANCE

Promocash



VA DROIT
A L'ESSENTIEL

*La Centrale des
Métiers de Bouche
c'est forcément
Promocash*

SNC Genedis, Centre de Gros, Bd Kennedy 65000 TARBES
Tél. 05 62 93 93 70

SEAT
GROUPE VOLKSWAGEN

ADOUR BIGORRE AUTOS
Concessionnaire exclusif



Pour aller loin ensemble

Route de Pau - 65000 TARBES

Tél. : 05 62 44 10 01

Fax : 05 62 51 92 00

EDEN PARK

Que l'on nous pardonne, mais il est des jours où l'on n'a pas envie de plaisanter.

Il est des jours où les soucis de Canto ou Tapie vous paraissent bien mineurs, ou les questions d'essence interdite sous l'empire des non-sens, bien dérisoires. Des jours où les scores, les classements, les chronos, tout ça, vous vous en fichez pas mal !

Surtout à l'approche de la grande fête des Sans-Grade. Jean-Luc en était un. Sans grade parmi les Sans-Grade puisque pilier de devoir, obscur serviteur de l'épanouissement commun. Jean-Luc vient de perdre son dernier match, contre la maladie, qu'il avait pourtant attaquée bille en tête, obtenant même quelques prolongations.

Mais la gueuse l'a emporté. Jean-Luc Cros a à peine profité de son trente et unième printemps.

Il a pourtant lutté de toutes ses forces, et Dieu sait si de la force, il en avait. Il vous soulevait son quintal de fonte avec plus de facilité que n'en a votre serviteur pour tenir la plume et écrire ces pauvres mots. Il roulait gros cube sans rouler sa caisse, Jean-Luc, c'était la gentillesse même.

Salut Jean-Luc ! Réserve-nous quelques bonnes places à l'Eden Park, le paradis du rugby, commande-nous un demi, on arrive...

Jean-Louis TOULOUZE



L E B . A . L . S

- DIX ANS DE TRAVAIL
- UN ESPRIT D'EQUIPE
- UN TITRE DE CHAMPION DE FRANCE
- UN VIVIER...

Ainsi sont couronnées, presque dix années de travail sérieux qui ouvrent les perspectives d'avenir pour la relève laboubérienne tout à fait prometteuse.



En 1988, devant les difficultés rencontrées par les Clubs de Barbazan, Aureilhan, Laloubère et Séméac pour faire vivre leur école de rugby une entente fut créée.

D'abord appelée entente de Tarbes-Est elle prit en 1993 le nom de B.A.L.S.



Ainsi les enfants des clubs pouvaient, dans un esprit d'équipe et de solidarité, apprendre les bases du rugby dans une structure animée par des éducateurs reconnus et des bénévoles tournés vers l'avenir.

Leur travail fut rapidement récompensé autant par la fidélité que les jeunes joueurs accordèrent au B.A.L.S., que par leur cohésion qui les mena au succès à maintes reprises.

Mais c'est en 1996 qu'ils atteignent leur point d'orgue avec les cadets en remportant successivement le Championnat Régional, la Coupe AB, le Championnat de France.





*L'Union Athlétique Laloubérienne
remercie tous les annonceurs de leur accueil
et de leur soutien toujours généreux.*



EUROTELNET, une jeune entreprise créée sous l'impulsion d'un professionnel de la monétique, du multimédia et d'un partenaire spécialisé dans la communication réseau.

Nos domaines d'activités :

- **Le multimédia**
 - Télématicque
 - Audiotex
 - Internet
 - Fax
 - ...
- **La carte à mémoire**
 - Porte monnaie électronique
 - La monétique
 - La carte ville
 - Le contrôle d'accès
 - Le parking
 - Les transports
 - La carte fidélité
 - Le sport et loisirs
 - Les événements
 - ...
- **La sécurité des moyens de paiement**
 - Contrôle chèques
 - Garantie chèques
 - Contrôle billets de banque
 - Contrôle pièces de monnaie
- **La commercialisation de terminaux**
 - Terminal monétique Radio
 - Terminal monétique Fixe
 - Terminal monétique Privatif
 - Bornes de services
 - Accès
 - Restauration
 - Multi-services
 - Paiement
 - Chèques
 - ...

Notre savoir-faire

- Etudes et conseil,
- Développement d'applications
- Centre serveur multimédia, monétique, internet, ...

Un service complet, un interlocuteur unique

EUROTELNET au service des entreprises, du commerce, de la banque, du sport, du département, de la région, du tourisme.

VOTRE PARTENAIRE : Vous avez une idée, nous la concrétisons ensemble

Siège Social : 3, place Marcadal - B.P. 64 - 65102 LOURDES CEDEX - Tél. : 05 62 42 05 42 - Fax : 05 62 42 06 42

Bureau Paris : Immeuble La Fayette - 2, place des Vosges - CEDEX 65 - 92051 PARIS LA DEFENSE 5 - Tél. : 01 43 34 09 15 - Fax : 05 62 42 06 42