



De gueules et d'or à  
2 loups ravissants, un  
ballon au chiffre du  
XV à la pointe.

# LALOUBÈRE

# U.A.L.

## 63<sup>e</sup> anniversaire



Cliché photo Ciné Brachtauban

# elle paye...



## tous vos achats.



Aujourd'hui, le CRÉDIT AGRICOLE des HAUTES-PYRÉNÉES va plus loin! En collaboration avec vos commerçants locaux, votre CARTE CRÉDIT AGRICOLE devient un MOYEN DE PAIEMENT! Plus de chéquier, plus d'espèces, dès maintenant réglez vos achats avec votre CARTE.

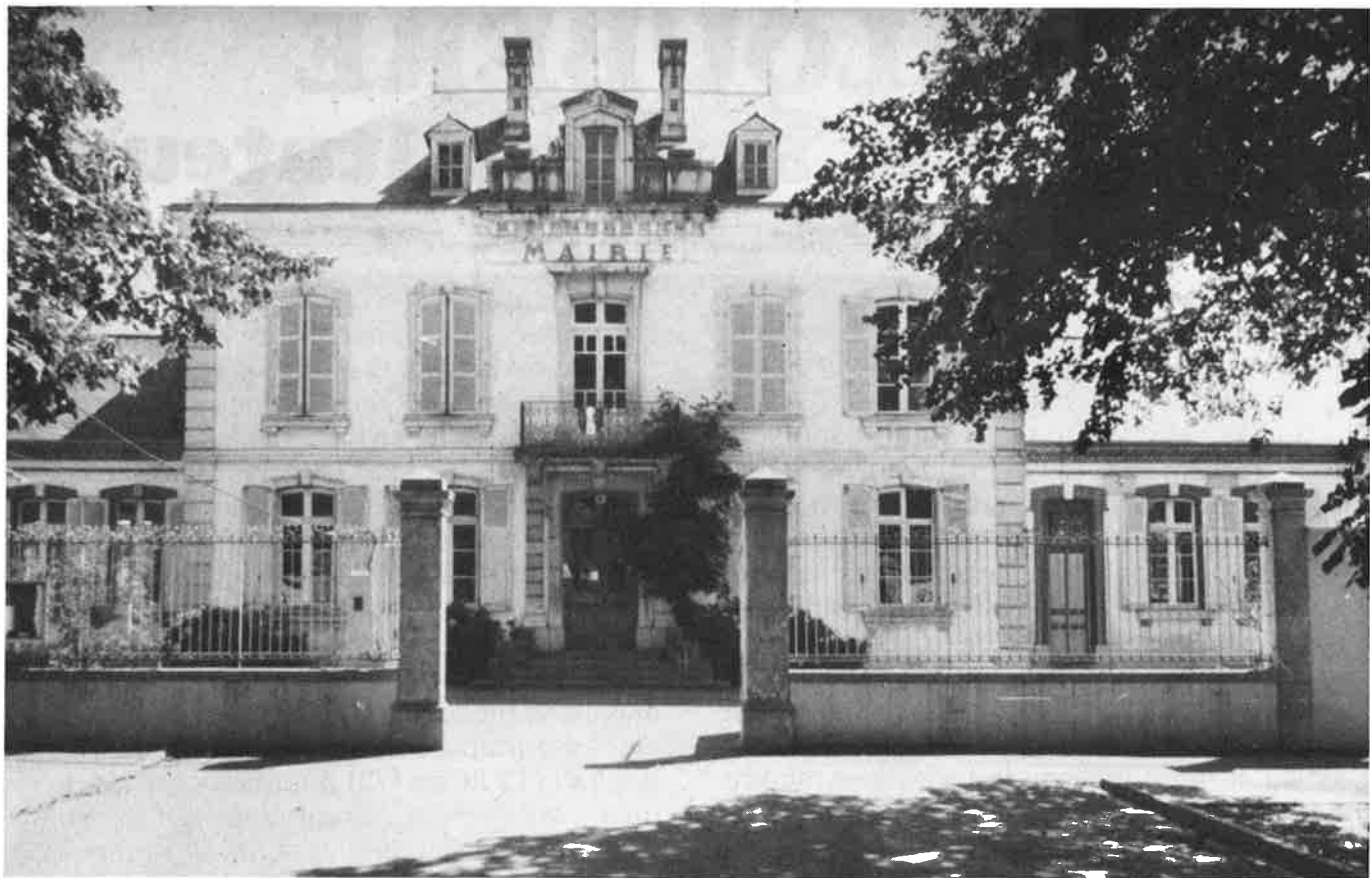

La mairie construite vers 1888-1889

**M**ODESTE par sa superficie et sa population, Laloubère reste aujourd'hui encore une petite communauté rurale peu troublée par les occupations de sa grande voisine tarbaise.

De telles particularités lui offrent le privilège de conserver un certain esprit de clocher qui ne s'exprime jamais mieux que dans les multiples activités sportives pratiquées par les Laloubériens. Il y a soixante-trois ans déjà, ceux-ci créèrent leur société de gymnastique. Santé physique et patriotisme sont alors de mode. Les mots vieillissent, les styles se succèdent et l'Union Athlétique se développe. En 1983, six sections sont officiellement répertoriées tandis que d'autres disciplines bénéficient d'une infrastructure exceptionnelle.

En septembre dernier, la section rugby organisait la première fête sportive du club. Elle célébrait ainsi l'accession en troisième division de son équipe.

Atteindre cette marche représente une somme d'efforts et de dévouements, de patience et d'enthousiasme telle, qu'elle requiert, peu ou prou, la participation du plus grand nombre.

Ce petit ouvrage n'a pas d'autre ambition que de le rappeler. Les Laloubériens s'y retrouveront un instant. En témoignant du passé il préjuge de l'avenir.



L'église bâtie en 1867

# LALOUBÈRE

## conté par son instituteur

Extraits de la monographie de Pays, instituteur à Laloubère 12.4.1887

**L**A traduction veut que le mot Laloubère vienne du mot Laloubatère qui veut dire en patois, pays des loups. Cela est-il vrai ? Le fait est que le bois du château existe depuis un temps immémorial et il se trouvait au levant de ce bois une certaine quantité de marécages où croissaient les aulnes et les ronces formant des buissons très propices pour cacher les loups. On lit dans l'histoire de la Bigorre par l'abbé Colomez : "La terre de Laloubère, faisait partie de celle de Julos en Bigorre. Pèlerin de Julos, puîné de la maison, l'eut pour son partage et s'étant signalé par sa valeur en Castille, il reprit le nom de Laloubère recommandable dans sa postérité. Les seigneurs de Castelnaud en ont augmenté les biens et la gloire y ayant pris alliance". Les Castelnaud étaient originaires de la vallée d'Azun. En 1339, Garcie Arnaud de Castelnaud épousa l'héritière de Laloubère. Les Castelnaud-Laloubère ont été propriétaires du château et de ses belles dépendances jusqu'à 1732 époque à laquelle M. de Palaminy l'acheta aux enchères publiques sur la place du Béziau...

... "Aucun document pas même la tradition ne parle de la municipalité qui existait avant 1793. Laloubère avait cependant une mairie. C'était une maisonnette qui se trouvait au levant du presbytère actuel et qu'on laissa tomber faute de réparations. Les murs furent vendus, il y a environ dix ans à Vergez-Sarthe-Debat et les cailloux servirent en partie à murer le puits de ce propriétaire. Ce ne fut qu'en 1861 qu'on acheta la maison communale existante. Le premier maire connu portait le nom de Cénac Lagrave Pierre. C'est lui qui rédigea le premier acte de l'état civil qui porte la date du 3 janvier 1793. On a conservé les registres des délibérations depuis 1807. On y voit que le Conseil municipal ne s'occupait que de la nomination du garde champêtre qui se faisait tous les ans au premier janvier, de la vente des glands et des bouses des rues du village seuls revenus annuels de la commune à cette époque..."

... "Le premier instituteur dont on ait conservé le nom s'appelait Fourcade Magret. Il vivait sous le premier empire et faisait classe dans

sa maison natale, dans une salle qui avait 8 mètres de long et 6 mètres de large. L'école était mixte et une soixantaine d'élèves la fréquentaient. Deux grandes tables se trouvaient au milieu de la salle, une pour les filles, une autre pour les garçons. Les élèves qui apprenaient à écrire étaient placés aux quatre côtés des tables. Les autres s'asseyaient sur des bancs le long des murs. La commune ni le gouvernement ne donnaient rien au maître. Les parents payaient annuellement pour chaque élève une mesure (25 litres) de méteil pour les élèves qui apprenaient à lire et à écrire, un copeau (12 litres 1/2) pour ceux qui n'apprenaient qu'à lire... La commune veut faire bâtir une nouvelle école, elle sera sur la place de Lagrave au levant du Presbytère et doit coûter 3400 F. Le traitement de l'instituteur est de 1200 F, et il a encore 100 Francs comme inscrit sur le premier huitième de la liste de mérite..."

... "En 1522, Antoine de Castelnaud, seigneur et marquis de Laloubère fit cession à la commune de la Lande nommée la Pajolle, à la charge d'une redevance féodale qui devait être payée annuellement pour chaque chef de maison. La loi du 17 juillet 1793 abolit les redevances féodales et la dite lande devint propriété communale. En 1808, on y établit le champs de course, mais il n'avait qu'un parcours de 1500 mètres. En 1852 la commune acheta quelques ares de terrain afin de donner à la piste 2000 mètres. Alors la société de courses fit construire des tribunes. En 1841 dans l'intérieur de l'hippodrome on fit un champ de manœuvre pour la garnison de Tarbes..."

... "Les chiffres de la population d'après le recensement de 1886 est 981 habitants, deux cent cinquante six feux et deux cent trente cinq maisons. Les revenus ordinaires de la commune proviennent des centimes, les patentes, la chasse, la taxe des chiens, la vente des branches provenant de l'élagage des platanes, de la vente de glands, de boues, le prix de la ferme du champs de manœuvre et de celle du champ de courses le tout pour un revenu annuel de 5500 francs..."

**1923**

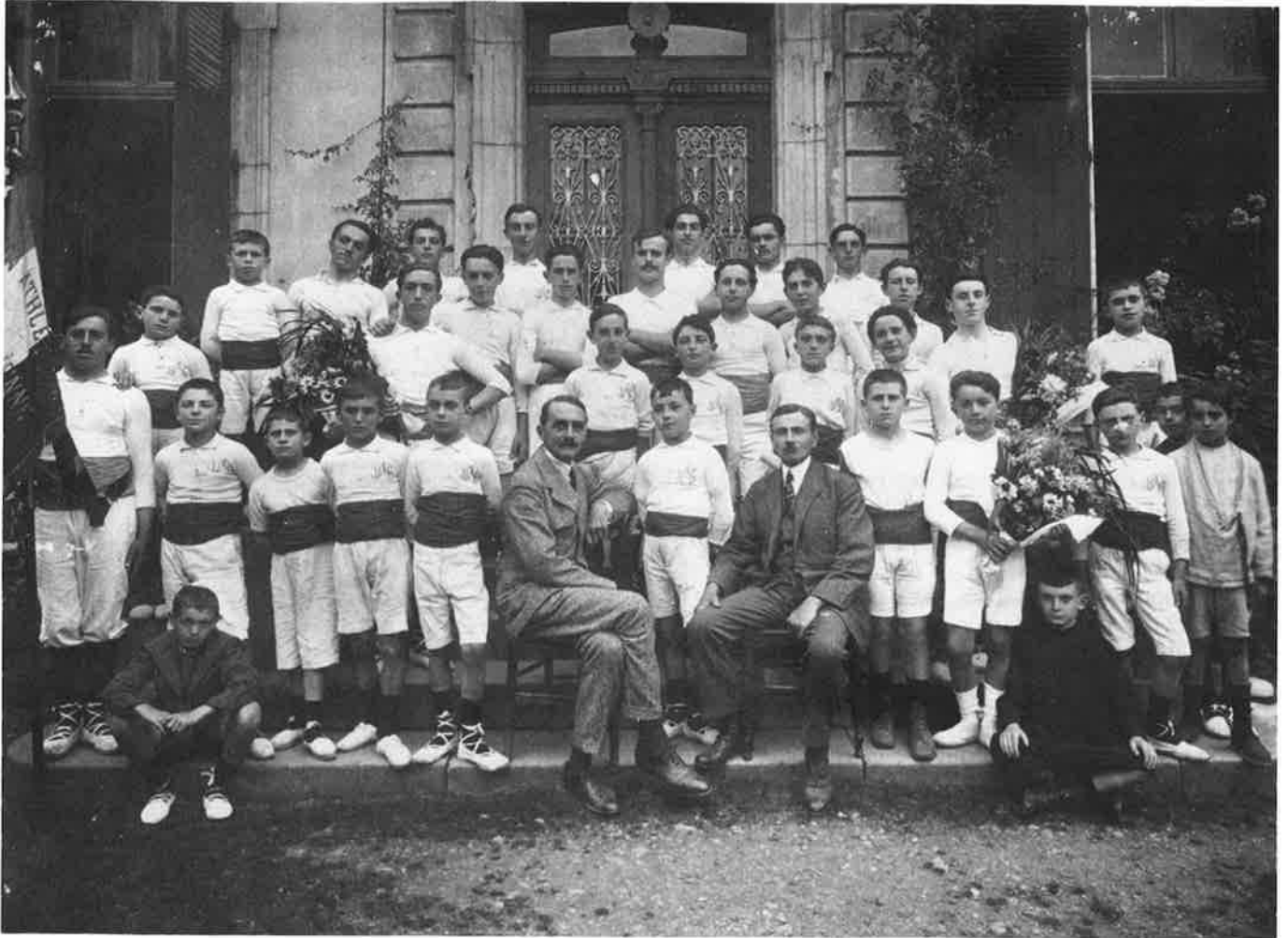

## **Les pionniers**

**L** E premier septembre mille neuf cent vingt, l'Union Athlétique Laloubérienne était créée. Association instituée en application de la loi de mille neuf cent un, elle a pour objet « la pratique des sports et de l'éducation physique. Sa durée est illimitée ». Elle a été déclarée à la préfecture des Hautes-Pyrénées sous le numéro cent soixante le cinq mars mille neuf cent vingt et un.

Soixante trois ans se sont écoulés depuis...



# LE SPORT A



**L**A section cyclotouriste a été créée en 1978. Elle regroupe une trentaine d'amateurs. La section participe à de nombreuses randonnées dominicales. Elle participe aux sorties Bigorre-Aragon, cols Basques, Bayonne-Luchon. Elle organise chaque année une grande randonnée à laquelle participent près de quatre cents cyclotouristes.

Une vingtaine de trophées ornent l'armoire à souvenirs.

les cyclos  
lors d'une randonnée.

**L**A section Basket s'est formée en 1968, grâce à la bonne volonté d'une dizaine de Laloubériens entreprenants. L'an passé, la section Basket comptait quatre équipes dont une de « poussines ». Ces dernières ont gagné le championnat départemental et ont été finalistes au tournoi régional de Cahors devant les meilleures équipes de la Haute-Garonne, du Gers, de l'Ariège et du Lot-et-Garonne. L'équipe des « séniors » s'est classée seconde aux championnats départementaux et seconde en Armagnac-Bigorre, ce qui leur a permis d'intégrer la division « Honneur ». La saison 1983-1984 s'annonce particulièrement bien puisque la section basket compte une cinquantaine de licenciées équitablement réparties entre les différentes classes d'âge.



**C**HAQUE semaine depuis 1975 les Laloubériennes peuvent pratiquer la gymnastique deux fois par semaine. Aux dix-huit premières inscrites du début se sont jointes de nouvelles gymnastes. Près de cinquante ont suivi avec assiduité les séances de la saison 1982-1983.

Juin 1983,  
les gymnastes  
se retrouvent.

# LALOUBÈRE

**L**A section tennis créée depuis deux ans atteint près de deux cents adhérents et trente licenciés. En 1983 une équipe masculine et une équipe féminine ont participé aux compétitions F.F.T. et U.F.O.L.E.P.

L'école de tennis fonctionne deux fois par semaine, encadrée par deux moniteurs.

Chaque année la section organise un tournoi interne au mois de juin ouvert aux joueurs classés et non classés.



L'école de tennis.

**A**UX côtés des sections de l'U.A.L. existent des associations sportives autonomes particulièrement dynamiques.

C'est le cas du Club des quilles de six qui bénéficie du renouveau de cette vieille activité. Laloubère s'enorgueillit du titre de Champion de France 1983 remporté par M. Huébert.

C'est également le cas du Club de l'amitié du troisième âge qui, outre ses nombreuses activités, vient de créer sous la présidence de M. Couberis une section de pétanque. Celle-ci compte d'ailleurs organiser une grande kermesse annuelle où les diverses sections de l'U.A.L. pourront mettre à l'épreuve l'adresse de leurs adhérents.

Sans compter les activités de l'hippodrome et de l'aérodrome.

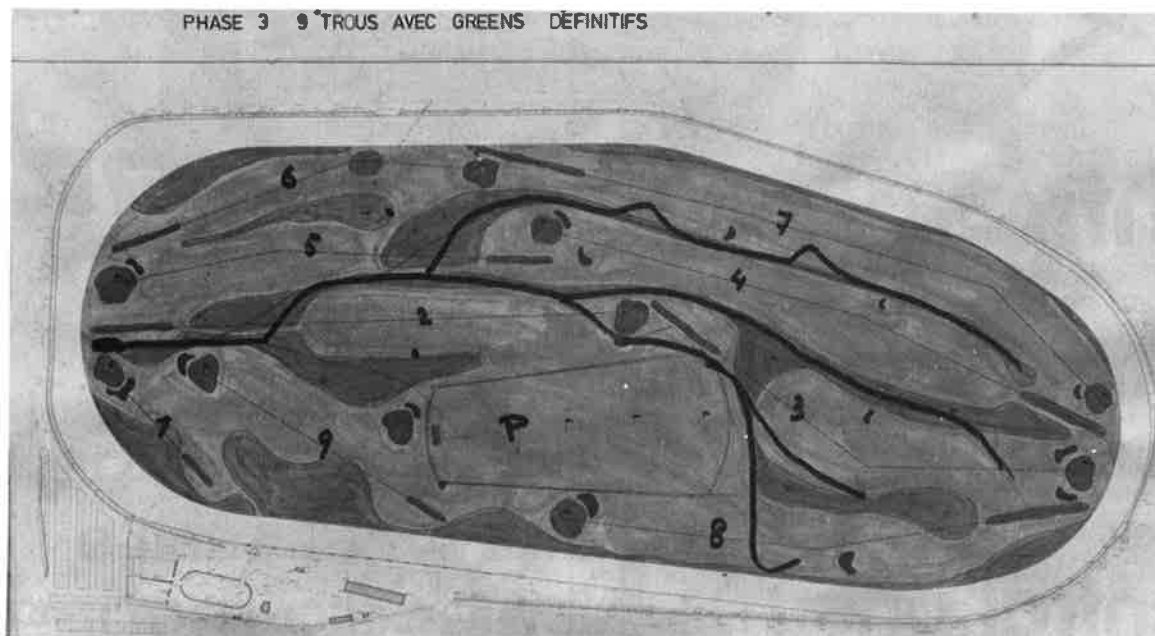

Plan du golf de Laloubère.

**L**E 15 avril 1983, la section « golf » ouvrait solennellement son terrain à ses adhérents. De nombreux débutants ont pris leur licence à Laloubère, rendant par là hommage aux efforts réalisés par l'équipe animatrice pour donner naissance à un golf à neuf trous près de Tarbes. Déjà des compétitions sont organisées et la section attend de nouvelles adhésions.

# VOTRE BUREAU DE POSTE



Une équipe  
tout  
à votre  
service



## central pneu

1, boulevard de Lattre-de-Tassigny  
Tél. : (62) 34.74.96

**65000 TARBES**

réseau

## central pneu

intégrité du conseil  
efficacité du service  
compétence du spécialiste

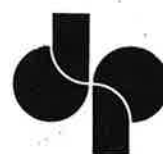

## PIERRE DUPLAX

chauffage  
sanitaire  
électro-ménager

17, av. Alexandre-Marqui  
65100 LOURDES

☎ 94.27.67



# “ Sang et or ”

## LE XV

### LALOUBÉRIEN



*« Que vous soyez riche ou pauvre, beau ou laid, bourgeois ou prolétaire, tout s'efface, il y a l'équipe, le jeu, la fraternité des mêlées où l'on pousse tous ensemble.*

*Il y a le tutoiement immédiat, la critique absolue, la sanction de la faute, le pardon instantané, la virilité. »*

**A. SAUVY.**



Spécialiste en :

- PEINTURES
- PAPIERS PEINTS
- REVETEMENTS Sols et Murs
- OUTILLAGE

Tarifs spéciaux  
Comités d'Entreprise

***Dépôts régionaux  
à votre service :***

**Tarbes** : 2, Rue du Pradeau - Tél. 93.52.55

**Lourdes** : 36, Av. Maréchal Juin  
Tél. 94.90.60

**Bagnères de Bigorre** :  
27, Rue du Général de Gaulle  
Tél. 95.16.71

**1936-1937**



**Banquet de l'U.A.L.**

**A**U cœur de la Bigorre vouée au « Sport roi », l'Union Athlétique Laloubérienne forma rapidement son équipe de rugby. Les installations étaient alors rudimentaires. Cela n'empêchait nullement les Laloubériens de pratiquer leur sport avec ferveur, sans oublier la joie de se retrouver après les matchs sur le terrain ou à l'occasion du traditionnel banquet annuel...



**1936-1937**



Vainqueur du Challenge de la Bigorre.

**1948-1949**



**1951-1952**



Champion du Trophée Pyrénéen.

**1957-1958**



Demi-finaliste Championnat de France.

PEINTURE

Qualification prof. 2 étoiles

VITRERIE

PAPIERS PEINTS

REVÊTEMENTS MURAUX

# Jacques LAFFAYE

1, RUE JEAN-MERMOZ - 65310 LALOUBÈRE

TÉLÉPHONE : 93.72.17

**DEVIS SUR DEMANDE**



**Hôtel  
des  
Pyrénées\*NN**

BAR - RESTAURANT  
GRAND PARKING

*Pierre Cazamayou*

65310 LALOUBÈRE

Tél. : (62) 93.19.62



*La Gascogne  
en bouteille*

Madiran A.O.C.

COTES DE SAINT-MONT V.D.Q.S.  
Côtes de Gascogne Vin de Pays

**UNION DE PRODUCTEURS PLAIMONT**  
32400 ST-MONT - Tél. (62) 68.78.87 - 69.75.04

Distribués par : **Caves ROCH**  
Place du Marché Brauhauban  
65000 TARBES

**CHAUFFAGE**

**SANITAIRE**

*Serge Cazaux*

6, rue Saint-Honoré  
65360 HORGUES

Tél. : (62) 34.39.71

1960-1961

# LALOUBÈRE A FÊTÉ SES CHAMPIONS DE FRANCE

**L**E conseil municipal de Laloubère n'a pas voulu laisser passer l'occasion de avec toute la chaleur que cela comporte, le succès exceptionnel que ses joueurs de rugby ont remporté dans le championnat de France.

Dimanche après l'office, le grand rassemblement s'est formé à l'ombre des grands arbres, place de la mairie.

Tout le conseil municipal était présent : Monsieur Cazenave, maire ; Mlle Palamini et M. Larrouy, adjoints ; MM. Tapie, Lansac, Pamis, Carreau, Fatta, Dumont, Soula, Crouts, Barrère, Sempastous, Capdevielle, conseillers municipaux. tous les joueurs à l'exception du demi d'ouverture reparti à Tunis entouraient le président et leur comité comprenant MM. Casamajou, Larrouy, Carassus, Lansac.

Les supporters étaient nombreux. Citons entre autres M. L'abbé Faussat, MM. Lacasagne, Bernard Lansac, etc...

Cette assemblée se transporta bientôt sous la conduite de M. le maire sous le préau de l'école où avait été dressée une très longue table étincelante de coupes et de bouteilles de champagne.

## LES TOASTS

M. Cazenave, maire, prit le premier la parole, en s'excusant de n'être pas toujours présent au milieu des joueurs de rugby, il rappelle qu'il fut un des premiers supporters à vouloir accompagner l'équipe en finale.

Il s'est réjoui du succès de l'équipe et il lui renouvelle aujourd'hui sa joie qui est celle de toute la commune. "Vous avez su forcer votre cœur, leur dit-il et remporter enfin cette finale à laquelle vous vous êtes si consciencieusement préparés.

"Nous avons vécu à Espéraza des instants émouvants. Vous avez enfin conquis le titre si envié. Je vous félicite tous et j'ai le plaisir de vous annoncer que, avec l'aide de mes collègues et malgré les dépenses que cela occasionnera, nous allons travailler à la réalisation prochaine du parc des sports, que vous attendez depuis si longtemps. Je vous renouvelle mes félicitations et je lève mon verre à la vitalité de l'U.A.L." (Applaudissements)

Après cette chaleureuse allocution de M. Cazenave serra individuellement la main à chaque joueur.

Ce fut le tour de M. Sabathié, président de l'U.A.L. de prononcer quelques mots partis du cœur

Il souligna sa grosse satisfaction personnelle et précisa que l'U.A.L. comprend non seulement les quinze joueurs qui sont allés en finale mais les vingt et même les vingt cinq joueurs qui ont participé aux matches au cours de la saison. C'est grâce à leur présence effective et à leur entier dévouement qu'il a été possible de créer cette ambiance de camaraderie qui règne à l'U.A.L. et de constituer enfin cette belle équipe qui a remporté la finale.

La meilleure récompense que pouvait recevoir l'U.A.L. est la création de ce stade où la jeunesse pourra développer à son aise ses activités.

En son nom personnel, en celui de



Champion de France.

l'U.A.L. M. Sabathié remercie M. le maire et le conseil municipal. Il renouvelle ses chaleureuses félicitations à l'équipe et à tous ceux qui l'ont soutenue pendant cette longue et glorieuse saison.

Pour clore ces chaleureux discours, la parole est donnée au joueur Pécassou, qui occupe le poste d'arrière.

Celui-ci précise tout d'abord qu'il est le seul joueur étranger à la commune. On sait d'ailleurs qu'il vient d'Ibos et qu'il est de tout cœur Laloubérien.

Il considère donc que c'est son devoir de féliciter en bloc toute l'équipe et ceux qui l'ont encouragée.

Il participe de tout son cœur à la joie générale et note que Laloubère déjà célèbre par son hippodrome va l'être aujourd'hui par son équipe de rugby.

C'est une grande joie pour lui d'apprendre que la commune va être dotée d'un parc des sports.

Il remercie M. le maire, le conseil municipal, les supporters et les joueurs de l'U.A.L. Il lève son verre à la belle société dont il fait si intimement partie.

Les bouchons sautent avec fracas. C'est une vraie mitrailleuse. Les coupes sont levées aux succès futurs.

On cause longuement à l'ombre du préau et à l'entour de cette table de gloire. Puisse l'U.A.L. renouveler les succès de cette année.

## L'équipe de l'U.A. Laloubère contre l'A.S.M. Toulon

**Talonneur.** - DULAC (Lucien) 24 ans, mécanicien au garage Peugeot, à Lourdes. Tête de mêlée comme Sebielle.

**Première ligne.** - PEYRE (Henri) dit "Baby" 26 ans travaille à la société de Forge. Un trépan pour la mêlée adverse. CAPDEVILLE (Paul) maçon à Odos. Bâti de sable et de chaux, c'est un mur. C'est aussi la voix d'or de l'équipe.

**Deuxième ligne.** - POUCOUS (René), 37 ans dit "tonton" le père tranquille de l'équipe. treize ans de service à l'U.A.L. et remplera. BARRERE (Paul) 29 ans. Happe la balle en touche et la distribue comme les petits pains. Il est boulanger

**Troisième ligne.** - BOY (Pierre), 25 ans cuisinier, il a des recettes pour s'accommoder les lignes adverses.

LAFFONT (Pierre), 25 ans employé à l'abattoir de Tarbes. Il a l'habitude d'entrer "à matar"

LAFFONT (Lucien) 27 ans capitaine de l'U.A.L. Egalement employé à l'abattoir comme son frère. N'a pas peur comme "Tonton" de prendre... le taureau par les cornes.

**Demi de mêlée.** - BRAU (Robert) 24 ans. Encore un boucher. Il sut manœuvrer le troupeau des avants toulonnais

**Ouverture.** - COURREGES (Jean-Claude) 21 printemps, mais toutes ses dents et une belle langue. Il attend la quille en gardant la Méditerranée à Bizerte, Joueur à suivre.

**Centres.** -POUEYTO (Claude), 24 ans, marié. Travaille à Morane. Comme le biréateur "Paris", il vrille toutes les défenses. BOULET 24 ans, c'est le bouquet de l'équipe parcequ'il a (presque) le même perçant et qu'il est blond.

**Ailiers.** - DABELLE (Marcel) 25 ans. L'auteur de l'essai de la victoire. Reconnaissance éternelle de Laloubère et indulgence plénière de M. le Curé.

DULAC (André), 27 ans ; électricien chez Biran à Tarbes. Il a la rapidité de l'éclair.

**Arrière.** - DUPONT (Christian), 25 ans, marié. Employé de la S.N.C.F. à Bagnères. La barrière est infranchissable. Il y avait encore : Galinero, au bon cœur ; Pierre Brau, l'aile brisée ; Gely et Pécassou.

## Le comité de l'U.A.L.

Président : M. Sabathier

Vice-président : M. Cazamayou

Trésorier : M. Larrouy

Secrétaire : M. Carassus

Membres du comité : MM. Lansac, Saint-Girons, Sénac, Bernat, Bordenave, Lamarque.

Entraîneurs : Lazare, Sénac, Carassus

Premier supporter : M. l'abbé Fossat, curé de Laloubère

Deuxième supporter : toute la population de Laloubère, derrière le pasteur.

Equipe seconde de l'U.A.L. : les épouses des joueurs

Siège de l'U.A.L. : un peu chez tout le monde et plus spécialement chez Gaby café des Tilleuls.

## BOULANGERIE NOGUES

PAIN CAMPAGNE - SPECIALITE DE TOURTES

65310 LALOUBERE

Tél. : 93.91.65

HALLE BRAUHAUBAN

*La boutique  
du meuble  
campagnard*

*Mobilier neufs*

*Décoration*

*s.a.r.l. au capital de 70.000 fr.*

Rue des Pyrénées, 65360 MOMERES  
Tél. (62) 35.94.64 RCS TARBES n 322 828 228

## Jean-Claude SUBRA

Magasin d'Articles

S P O R T  
V Ê T E M E N T  
C H A S S E  
P Ê C H E

64350 LEMBEYE

Tél. (59) 68.11.82

## alfa service

**Nettoyage Industriel**

VITRES - MOQUETTES

FAUTEUILS etc.

PEINTURE FACADES

TOITURES

Tél. : 36.82.48

65800 AUREILHAN

# UAP

marque SEQUANAISE 

## Marc DUCLOS

Agent d'assurances et placements

### ASSURANCES

VIE - AUTO - INCENDIE

CONTRAT AU PORTEUR

SUPPLÉMENTS DE RETRAITE

BOURSES-ÉDUCATION

23, rue du Pic du Midi 65310 - ODOS

Tél. 96.02.29

## Sté CONDOU - DA COSTA

MENUISERIES ALUMINIUM  
SERRURERIE - FERRONNERIE

9 rue du 8-mai 65360 HORGUES Tél. : 34.73.49

*BOUCHERIE*  
CHEVALINE

**CAPDEVILLE**  
DIT GENTILS FILS

Viande de 1<sup>er</sup> choix

12, Place Marcadieu - 65000 TARBES

Tél. : 36.02.61



*Maison Duffour  
fondée en 1888*

Vins Sélectionnés

VINS DE TABLE  
VINS FINS

Bordeaux  
Bourgognes  
Champagnes

Apéritifs

Liqueurs

Armagnacs Vieux

Magasin : 5, Rue Mal-Foch - 65 TARBES - Tél. 34.41.17



# DANS LES COULISSES...



Inauguration du Stade de Laloubère.

## “ Jubilé René POCCOUS ”

**U**N lustre après la conquête du titre de champions de France de rugby 2<sup>e</sup> série 1960-1961, pour retrouver la chaleur amicale d'un passé révolu, quoique peu lointain, les joueurs de l'Union Athlétique Laloubérienne de l'époque se donnent rendez-vous dimanche prochain.

A Gèdre — la sérénité de la

montagne convient au prestige d'une telle cérémonie — ces copains d'une année favorable aux couleurs rouges et or dédieront la journée à leur affectueux « ancien » René Poccous, dont la médaille, conquise certain dimanche de printemps 1961, consacra l'exemplaire carrière sportive. Invités, les dirigeants de la phalange

victorieuse qui président toujours aux destinées du club banlieusard, viendront à ce retour au passé.

Dans le climat propice des agapes — confiance est faite au « chef » de la Brèche de Roland — on évoquera, une fois encore, les heures fastueuses et pittoresques des dimanches vécus en commun : la percée, lumineuse bien sûr, le « carton », magistral comme il se doit, la pâleur sympathique d'un dirigeant défaillant et l'essai finalement décisif. N'est-il pas souhaitable de ménager ainsi une pause d'amitié et d'échanges sur la route des préoccupations individuelles, plus sérieuses au demeurant ?

Nous nous attendrons donc mutuellement à 11 heures, dimanche matin, sur la place de l'église laloubérienne, d'où nous partirons en voitures particulières : les trois duos fraternels des Brau, des Dulac, des Laffont, Dupont, Pécassou, Poueyto, Boulet, Dabedille, Courrèges, Boy, Poccous, Galinaro, Barrère, Capdevielle, Peyre, moins déliés peut-être qu'il y a cinq ans mais à coup sûr, aussi constants dans l'effort : nous en fournirons la preuve autour des tables du pays toy.

A dimanche !

## RETROUVAILLES LALOUBÉRIENNES



Quand les supporters posent.

# SERRURERIE FERRONNERIE

## CHAUDRONNERIE

*Menuiserie aluminium - Menuiserie PVC*

# D. FALLIERO



**65200 MONTGAILLARD**

Tél. (62) 91.50.24



## CLAUDINE

*Fleurs*



*Cadeaux*

**Bout-du-Pont**

**65800 AUREILHAN — TARBS**

Tél. : (62) 36.55.74

**PEINTURE - VITRERIE - PAPIERS PEINTS**

## Fernand BIESCAS

31, Lotissement Le Courcaillet - **65360 HORGUES**

Tél. : **34.18.20**

R.M. 280.72.65

## S.T.A.P.

*Société de Transports Adour-Pyrénées*

Tél. (62) 36.53.02

41, rue du Docteur-Guinier

**65600 SEMEAC**

## " Au Lys de Paques "

**TOUS ARTICLES DE FÊTES  
LOCATION DE COSTUMES  
Dragées  
Boîtes et cornets vides  
Sacs spéciaux pour jambons**

14, RUE BRAUHAUBAN 65000 TARBS

## Robert CERESUELA

Agent général du Groupe Drouot

20, RUE BRAUHAUBAN - « LA LORRAINE »  
65000 **TARBS** — TEL. : (62) 34.37.43

**RESTAURANT**

## " HORIZONS "

Aérodrome de LALOUBERE - 65310

Face au Pic du Midi — PARKING

500 mètres du Stade de l'U.A.L. Rugby

**REPAS DE GROUPES SUR COMMANDE**

Tél. : **93.09.13**

**1962-1963**



Seizième de finale.

**1968-1969**



Equipe juniors champion d'Armagnac-Bigorre.

Tabac

Presse

Papeterie

Confiserie

# Le Bigourdan

Route de Bagnères

65360 HORGUES

Tél. (62) 93.39.27

# Marcel

# POMÈS

- TERRASSEMENT
- ASSAINISSEMENT
- TRAVAUX PUBLICS
- DÉMOLITION

65360 SAINT-MARTIN

Tél. (62) 35.95.53

# DISCOTHEQUE

# LE 1900



65 - TARRES

## “ Aux Tilleuls ”

CAFÉ - HOTEL

C. CARRASSUS, Prop.

3, Place du Béziau - 6510 LALOUBÈRE

Téléphone : 93.19.66

ANTIQUITÉS

## Henri Garay

MEUBLES REGIONAUX

MEUBLES ANGLAIS

Place de L'Eglise

65360 SAINT-MARTIN (Rte Tarbes-Bagnères)

Tél. (62) 35.95.73

**1975**



Photo A. BOUCHARD  
Tarbes



Demi-finaliste du Championnat de France.

# Pyénées Diesel

## RENAULT

Véhicules Industriels

Concessionnaire exclusif Hautes-Pyrénées

Véhicules Industriels de 3,5 à 38 tonnes

Concessionnaire TITAN

Agent TELMA



Avenue de Lourdes  
ODOS - 65310 Laloubère

Tél. : 34.16.41

Télex Reno Vi 521 971 F

## BROCANT'OC

c'est toute la brocante ou les copies  
modernes sont interdites

**" La Ferme du Bonheur "**

on y vient en curieux, on repart en AMI

**4, rue du Moulin**

cela sonne comme un souvenir

**65310 LALOUBERE**

Natifs de TARBES, nous n'avons pu  
aller plus loin

**16 (62) 93.48.12**

c'est le numéro que vous devez faire

**POUR NOUS VENDRE**

Archives, cartes postales, livres bibliothèque,  
correspondance, vieux papiers, revues, journaux  
de plus de 40 ans, mais aussi, bibelots, tableaux,  
meubles, etc.

**ACHETONS**

contenus de greniers maisons,  
vieux magasins, etc., etc.

**ENTREPRISE DE GOUDRONNAGE  
ET DE TERRASSEMENT**

**ALLÉES**

**COURS**

**CHEMINS PRIVÉS**

## J.-J. PÉRÉ

2, IMPASSE CROIZAT

65320 BORDÈRES-sur-l'ÉCHEZ Téléphone : 36.00.19

## Maison GAYE

Volailles - Gras

Œufs - Gibier

■

I B O S

Halle Brauhauban

■  
*Toutes commandes*

**CAMPING  
CARAVANING**

## "LE TARBALOU"

Propriétaire :  
M. COUBERIS

■  
ROUTE DE BAGNERES  
65310 LALOUBERE

## MAISON YERLE

TABACS  
JOURNAUX  
LOTO

■  
LALOUBERE

GARAGE  
**René  
CARMOUZE**



Agent RENAULT

19, rue Joliot-Curie  
65430 S O U E S  
Tél. : (62) 34.10.58

GRAINES - DROGUERIE - QUINCAILLERIE

VINS - SPIRITUEUX  
Produits Régionaux

## Maison LAMOTHE

■  
Place Béziau  
65310 LALOUBÈRE

Tél. (62) 34.27.13

**1975-1976**

**30 mai 1976**



Championnat de France.

**avez vous pensé  
à votre  
commande ?**

**MAZOUT  
Ets LAPIERRE**

43, rue André Fourcade  
65430 Soues

TEL : 93.18.89

**AUBERGE  
de la vallée**

M. Norbert GARNIER

LAGUIAN-MAZOUS - 32170 Miélan

NOCES — BANQUETS

Spécialités : *FRUITS DE MER - REGIONALES*

Tél. : 67.50.24

**salaisons  
pyréneennes**



*PRODUITS DE QUALITÉ*

- Toutes spécialités de SAUCISSONS SECS
- JAMBON DE BAYONNE VÉRITABLE (membre de Bayonadour)
- JAMBONS CUITS longue conservation

Jambon de Bayonne d'origine  
sous LABEL ROUGE N° 0373

**65320 BORDERES-sur-ECHEZ**

Tél. : (62) 37.00.01



**GARAGE**

**J.-M. DULAC**

Agent RENAULT

MÉCANIQUE — CARROSSERIE  
PEINTURE AUTOMOBILE

REPARATIONS  
TOUTES MARQUES

Rue du Pic du Midi - 65310 ODOS

— Téléphone : 93.72.30 —

INSTALLATEUR  
CHAUFFAGE  
SANITAIRE

**Marcel  
BENJAMOILE**

6, RUE LAPEYRADE  
65360 MOMERES  
Tél. : (62) 35 94.33

**BAR**

**LE HELDER**

Place de Verdun  
TARBES

LES ROIS  
DE LA BIÈRE

**"AUX SOLDES  
RÉUNIS"**

41, RUE MARÉCHAL-FOCH  
**65000 TARBES**



**1976**



**Un ailier est un enfant perdu.**

■ L a conquis le ballon et seul, sans se presser il descend vers le but adverse. Majesté légère, comme s'il courait dans l'ombre d'un dieu ! Six garçons se jettent à sa poursuite et la glèbe jaillit derrière eux.

On dirait un sillage déployé, force fraîche, houle humaine, large et gracieux éventail qui balaie de son vent la plaine. Et ses pieds sont intelligents et ses genoux sont intelligents

Magnifique est la gravité dure de ce jeune visage jamais vu qu'en riant. Il court, il est talonné et il y a en lui quelque chose d'immobile...



**1976**



Le jeu.



L'équipe.

1976



Le triomphe.

**A**H ! Ces quatre buts de Nasarre. On en parlera sans doute longtemps dans les chaumières bigourdanes. Quatre coups au but réussis sur quatre tentés, ce « carton plein » n'a pas fini d'alimenter les conversations dans le coquet village de la banlieue dont la population s'était déplacée en masse, maire en tête, sur les bords du Salat. Il ne saurait être question de dissocier les quinze garçons qui remportèrent le titre. Tous y mirent leur cœur et il n'était que de voir leur état d'épuisement au coup de sifflet final pour réaliser la somme d'efforts qu'ils avaient déployés tout au long de ces quatre-vingt minutes. Par leur vaillance jamais démentie, ils méritent bien cette consécration que leurs aînés de 1961 avaient connue. Les Poccous, Dulac, Barrère et autres n'étaient d'ailleurs pas les moins nerveux avant le coup d'envoi et le sifflet libérateur de l'excellent arbitre les délivra d'un véritable supplice. Capitaine exemplaire, J. Cénac paya largement de sa personne et resta constamment au cœur de tous les points chauds avec Cubier, il sut tenir tête à une première ligne beaucoup plus lourde, encadrant solidement Oscoz qui, s'il perdit quelques balles, réussit à en récupérer deux sur introduction adverse.

Le tandem J. Lafaille-J.-P. Cénac, dominé en début de match se mon-

tra par la suite efficace et capta de nombreuses balles, tandis que Sarraméa, Delon et Martin abattirent en défense une besogne épuisante. Derrière ce pack de devoir, Bousquet se montra très actif et son long service mit son ouvrier à l'abri des montées de la troisième ligne catalane. Aux ailes, Larrouy et Chavard, peu sollicités, firent néanmoins apprécier leur vitesse. Les centres Vicente et De Fierkowsky « cartonnèrent » impitoyablement. Très malheureux au début, Fontan se racheta ensuite par de

courageuses réceptions, dont l'une lui valut d'être sévèrement secoué. Si nous parlons de Nasarre en dernier, c'est que l'ouvrier aloubérien a réalisé dimanche la plus brillante prestation que nous ayons jamais vue sur tous les terrains de « sans-grade ». Non pas seulement pour ses quatre tirs réussis, mais aussi pour sa vision parfaite du jeu, ses sauvetages, ses longs renvois. Jamais nous n'avions vu un joueur marquer aussi fortement de son empreinte une rencontre de cette importance.



La liesse

**CARROSSERIE  
PEINTURE**

**Lucien  
DULAC**

■  
**65 - ODOS  
Tel. 96.05.99**

vêtements

**SPORT ET  
LOISIRS**

 **paul  
ricard**

CONCESSIONNAIRE DEPARTEMENTAL :

**Maité LAHORGUE**

100, rue Maréchal-Foch  
65310 LALOUBERE  
Tél. : 34.49.50

- ★ Vente aux particuliers et aux clubs
- ★ Devis sur simple demande

**MAISON  
DUBARRY**

S.A.R.L.

**GRAINETIER**

**HORTICULTEUR**

**PEPINIERISTE**



16, rue Saint-Honoré  
**65360 HORGUES**  
Tél. : (62) 34.73.18

**CAFE MOREAU**

Raymond et Françoise vous invitent  
à venir déguster leurs cocktails

**S E M E A C**

Téléphone : (62) 37.64.57

❖ **PEINTURE**  
❖ **VITRERIE**  
❖ **PAPIERS PEINTS**

**J.-P. CAZABAT**

3, rue Louyen

65360 MOMERES

**1976-1977**

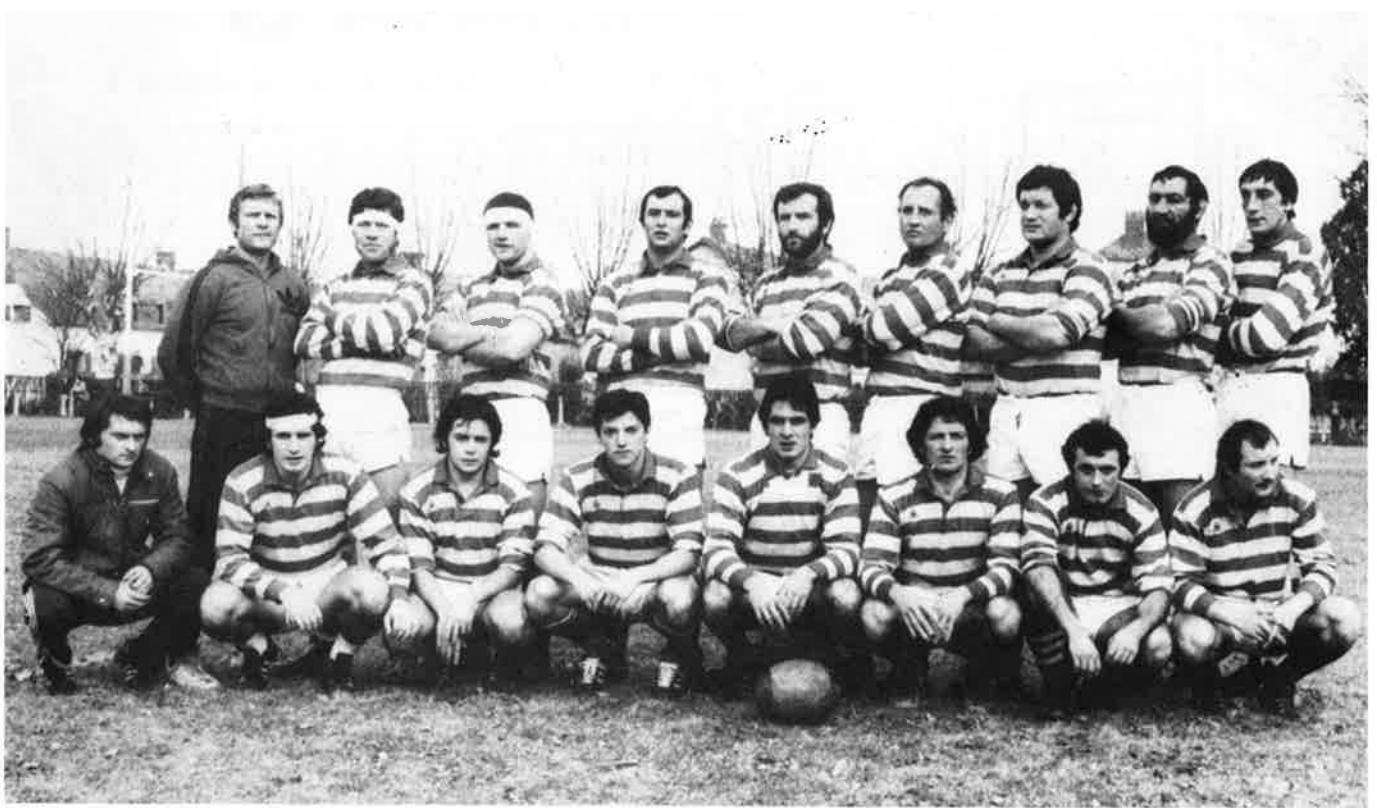

**1978-1979**



**CREDIT  
GRATUIT  
2 campagnes**

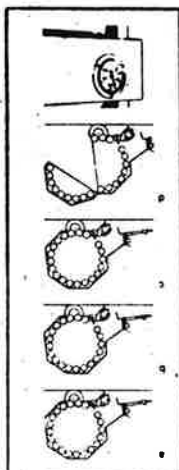

**CONFIRMATION ECLATANTE  
DU SYSTEME A ROULEAU D'ACIER**

# CLAAS

**\* UNE GAMME UNIQUE DE PRESSES A BALLES RONDES A ROULEAUX**

— R 34,90 de diamètre sur 1m20 de large, très grande stabilité sur les pentes **Spécial montage**

— R 44, 120 de diamètre sur 1m22 de large  
— R 62, 160 de diamètre sur 1m22 de large  
— R 85, 180 de diamètre sur 1m50 de large.

**\* POLYVALENCE TOTALE ENSILAGE + FOINS + PAILLE**

**\* LE SYSTEME A ROULEAUX D'ACIER A VOLUME CONSTANT**

— Mieux adaptés à la récolte du fourrage  
— Préservation des feuilles  
— Meilleure définition extérieure de la Balle d'ou plus grande **imper-  
méabilité**  
— Densité plus forte en PAILLE  
— **Aucun entretien** des rouleaux par rapport aux courroies  
— Pression des rouleaux d'acier confirment la réussite de l'ensilage.

Gers - Hautes-Pyrénées

Responsable :

**SAINT-PASTOUS**

Tél (62) 93.49.07



**Centre Béarn Motoculture**

Rue de la Vallée d'Ossau

**64121 SERRES-CASTET**

Téléphone 62.30.95 - Cidex 71

M. DUPUIS

## POISSONNERIE

COQUILLAGES - CRUSTACÉS

Gros — Demi-Gros  
Détail

# Henry BELER

MATIN :

Marché Brauhauban — Tél. (62) 93.25.02

APRES-MIDI :

Domicile - Tél. (62) 36.07.38 TARBES

## CHARCUTERIE DE CAMPAGNE

# J.C. FOSSERIES

HALLES BRAUHAUBAN

TARBES - Tél. : 35.81.42

Jeu*di* : Halles Marcadiou

MAGASIN : 33, rue de l'Hippodrome

LALOUBERE

Tél. (62) 34.11.85

FABRICATION MAISON

**1980-1981**



**Champion Armagnac Bigorre**

**1981-1982**



**Championnat Honneur.**

**1982-1983**

## **LA MONTÉE EN III<sup>e</sup> DIVISION**

**L**ES arrières regardent la bataille, l'avant-bras au-dessus des yeux, avec le geste des blessés sur les civières, opposés au ciel trop blanc qui leur fait mal. Un ailier grogne qu'on ne le sert pas et discute le coup avec la touche. Les souffles des joueurs sont d'or au soleil finissant de novembre. Chacun porte sur sa tête une petite touffe de soleil. L'arbitre vient de siffler, pétrifié, le bras tendu, tel une statue au milieu de la mêlée tournoyante ; il désigne l'endroit du destin, les garçons se rabattent en diagonale et ils tracent de longues lignes invisibles qui se coupent. Les maillots ondoient comme des oriflammes. Dans cette lumière très fine du couchant, jamais bleu n'a été si ardent ni si éclairé, la sueur y trace une flore étrange ou bien de grandes colonnes sombres. Tout à l'heure, la sueur séchée, ils porteront les mêmes dessins que la mer laisse sur le sable.





1982-1983

## LA MONTÉE EN III<sup>e</sup> DIVISION

**E**xplosions. De joie, lorsqu'à la fin l'arbitre expédiait les Laloubériens en 3<sup>e</sup> division. On vit alors Vignaux juché sur les épaules de ses joueurs saluer timidement la grosse colonie bigourdane. De longs mois, quelques années de travail qui se jouaient sur ces toutes petites quatre vingt minutes.

Explosions, aussi. Mais de moindre qualité s'il faut revenir au déroulement du match. Au bout de dix minutes, il y avait déjà deux expulsés. A la mi-temps quatre et un arbitre qui fit appel non seulement aux deux capitaines mais aussi aux présidents de chaque club : "Si ça n'arrête pas, j'arrête. Vous irez vous faire qualifier par la fédération".

Il ne fallut pas en arriver là. Dieu merci et on prit même quelques plaisir à voir jouer les trois-quart laloubériens. Leur activité balle en main aurait mérité meilleure récompense, comme par exemple un essai sur l'aile de Saint Martin et un autre sur celle de J.L. Sarraméa. Sans compter quelques contres portés par Martin ou Bouzigues qui ne firent que long feu.

C'est dire que dans cette atmosphère un tantinet tendue, le rugby eut largement son mot à dire et que même Cancon tenta d'y aller de son quattrain.

Ça n'est pas par là pourtant que tout commença, mais par un véritable pénalty octroyé aux Laloubériens face aux 22 mètres face. Motif : mêlée relevée et responsabilité à Cancon. Faut-il être idiot pour faire des choses pareilles dans ses 22 ! Toujours ça de pris pour Quertaimont. Martin et Boucheron, sans doute les plus près de l'arbitre, firent les frais d'une grosse bagarre le long des talenquères. Képis de gendarmes et poings vengeurs venus d'outre aire de jeu volèrent quelque peu.

On reprit le jeu, à quatorze, pour voir Tarissan et Anglade se mélanger les pinceaux et perdre la balle : mêlée et drop de Fouriscot qui remettait les équipes à égalité.



Pourtant malgré cette équité, les Laloubériens avaient déjà le match en main. La touche était bonne et Sarraméa venait de ravir une introduction de Latapie. Sur ce coup-là, Saint-Martin était bloqué sur sa touche, mais la relance partait grand côté par Anglade et A. Sarraméa pour les centre Bouzigues et Marin, ce dernier prenait le trou jusqu'au bout (7-3).

Les trois-quarts lançaient une autre contre-attaque plein champ par Quertaimont tandis que devant on continuait à relever les mêlées, à appuyer les placages et à un pas se loucher.

Deuxième série d'expulsion juste avant les citrons, mise au point de l'arbitre et deuxième essai sitôt la peau recrachée. L'U.A.L. sur le coup d'envoi tenait l'adversaire sur sa ligne : Une mêlée à cinq et Jamet qui plonge dans les pieds de la troisième ligne. Fallait le faire, moi je serais allé chercher un casque, lourd de préférence.

Il l'a fait, ce qui donnait aux Bigourdans une avance de dix points. Confortable mais sans plus et les Périgourdins le sentirent qui

revinrent au score par une pénalité de Fouriscot, puis par la valise imparable de Lataste au ras du paquet. On l'attendait depuis longtemps à voir ce petit bout d'homme tourner autour des géants.

Ça ne faisait plus que du 13-10 mais il n'y aurait pas pour autant de suspense. Les Laloubériens tenaient leur match en main et malheur à qui voulait attaquer en face. Ça semblait sous la pression constante des trois-quarts qui lorsqu'ils n'avaient pas de balles d'attaque allaient carrément jouer chez l'adversaire. Saint-Martin, sur ces balles récupérées auraient pu y aller tout comme Marin à la fin ; Vergez bien appuyé par Caparroi, Estirebois et Verdoux.

C'est Quertaimont qui, derrière une des nombreuses conquêtes de Verdoux en touche, passait son drop pour le score final, il suffisait alors à tenir dix minutes. Vignaux enfilait la tunique pour épauler ses poulains. Quelques mêlées se relevaient encore, sans doute pour saluer un bon vainqueur.

Christian LANGLOIS

**1983-1984**

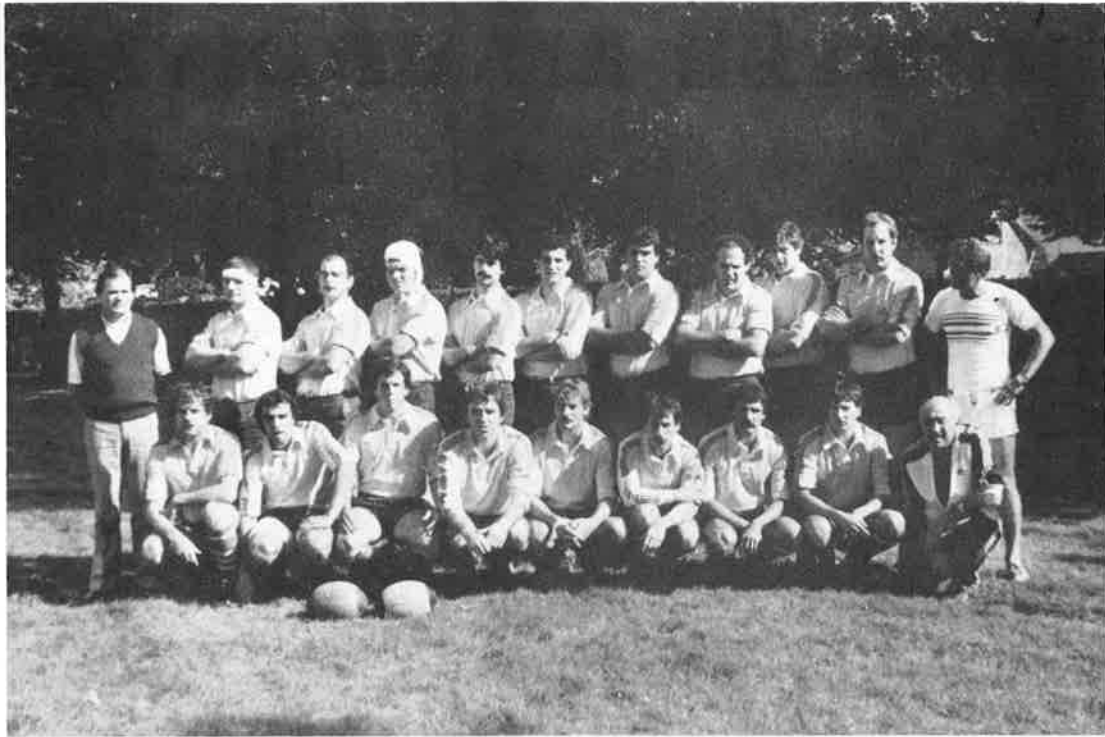

L'équipe des juniors.

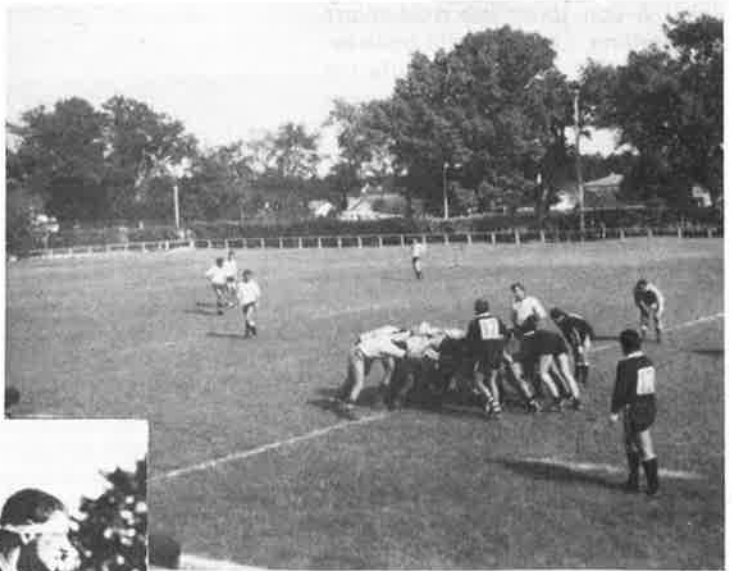

L'équipe réserve.



L'équipe première.



**E**COLE de courage et de volonté où se trempe le caractère et se fortifie le corps, une rencontre de rugby est une récréation et une bataille. Loyauté, maîtrise de soi, esprit d'entreprise sont des qualités de tous les instants, exigées de tous. Un match crée des liens d'amitié, qui, bien au-delà du résultat final, façonnent une communauté dégagée des différences sociales.



L'école de rugby

# E. LECLERC



**DISTRIBUE TOUT  
MOINS CHER  
TOUTE L'ANNEE**

**MERIDIEN  
IBOS**

**ZAC ORMEAU  
TARBES**

**ROUTE DE TARBES  
LOURDES**